



Datacap FastDoc Capture

Proste rozwiązanie automatyzujące pracę z dokumentami

Najważniejsze informacje

- Jeden intuicyjny interfejs zapewniający dostęp do wszystkich operacji związanych z przechwytywaniem.
- Zautomatyzowane rozpoznawanie pól lub całych stron techniką OCR.
- Identyfikacja dokumentów poprzez dopasowywanie do wzorców.
- Wysoka dokładność przetwarzania dzięki porównywaniu danych z wartościami w bazie danych.
- Zintegrowane mechanizmy współpracy z oprogramowaniem Microsoft SharePoint.
- Obsługa wielu modeli skanerów i urządzeń wielofunkcyjnych.
- Eksport danych do wielu systemów ECM.

Zaawansowane systemy pozyskiwania treści, które automatyzują identyfikację dokumentów i umożliwiają rozpoznawanie danych w różnych obszarach dokumentu, jeszcze do niedawna były skomplikowane w konfiguracji i trudne w obsłudze. Jednak dziś to już przeszłość. Datacap FastDoc Capture to nowoczesny system przechwytywania dokumentów charakteryzujący się niespotykaną dotąd łatwością użytkowania.

Zainstalowanie i uruchomienie programu Datacap FastDoc Capture w konfiguracji ze skanerem biurowym to kwestia kilku minut. System praktycznie od razu jest gotów do sprawnego indeksowania dokumentów papierowych, a konieczność ręcznego wprowadzania danych — zredukowana do minimum lub całkowicie wyeliminowana. Oprogramowanie Datacap FastDoc Capture zostało zaprojektowane z myślą o automatyzacji pozyskiwania zawartości pól danych do indeksowania przy użyciu technik optycznego rozpoznawania znaków (OCR), identyfikacji dokumentów poprzez porównywanie ich z bazą dokumentów przeskanowanych wcześniej, ograniczeniu liczby błędów poprzez porównywanie danych w polach z wartościami przechowywanymi w bazie danych, a także bezpośrednim przekazywaniu danych i obrazów do środowiska Microsoft SharePoint lub innego systemu zarządzania treścią w przedsiębiorstwie (ECM). A wszystko to za cenę o wiele niższą niż można by oczekiwać, biorąc pod uwagę zaawansowane możliwości tego systemu.

Datacap FastDoc Capture składa się wyłącznie z komponentu klienckiego instalowanego w ciągu kilku minut z jednej płyty CD lub szybko pobieranego z sieci. Współpracuje praktycznie z każdym skanerem dokumentów wyposażonym w sterownik obsługujący protokół TWAIN. Automatycznie wypełnia pola używane do indeksowania, zapewniając szybkie, efektywne przechowywanie i wyszukiwanie dokumentów.

Rozwiązanie to idealnie sprawdza się w biurach oddziałowych lub w poszczególnych działach firmy, przy pracy bieżącej i dla przekształcania posiadanych akt do postaci cyfrowej, a także w małych i średnich przedsiębiorstwach poszukujących prostego, bezproblemowego systemu do automatyzacji pracy z dokumentami.

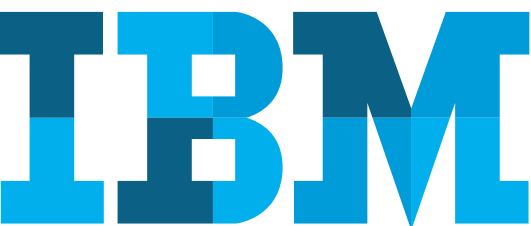

Oprogramowanie IBM

Zarządzanie treścią w przedsiębiorstwie

Automatyczne rozpoznawanie danych

Pola używane do indeksowania wypełniane są automatycznie przy wykorzystaniu zaawansowanych technik OCR, co praktycznie eliminuje potrzebę ręcznego wpisywania danych. Dzięki temu osiągnęte są następujące korzyści:

- Niższe koszty operacyjne
- Mniej błędów przy wprowadzaniu danych
- Szybsze przetwarzanie dokumentów

Szybka i sprawna konfiguracja

Konfigurowanie nowych typów dokumentów to kwestia sekund — niepotrzebne są tutaj skomplikowane szablony lub kosztowne prace programistyczne. FastDoc Capture automatycznie zapamiętuje typy dokumentów i rozmieszczenie pól danych. Korzyści to:

- Niższe koszty szkoleń
- Większa wydajność
- Krótszy czas i niższe koszty wdrożenia nowych dokumentów
- Szybka konfiguracja dzięki metodzie „odcisku palca” typu dokumentów — Datacap Fingerprint

Brak ograniczeń w skanowaniu

Inaczej niż w przypadku większości rozwiązań do pozyskiwania treści dokumentów, ceny oprogramowania Datacap FastDoc Capture obliczane są na podstawie liczby użytkowników, a nie liczby skanowanych lub wprowadzanych obrazów. Oznacza to brak ograniczeń co do typu, liczby lub objętości przetwarzanych dokumentów. Korzyści:

- Brak przykrych niespodzianek związanych z przekroczeniem limitów
- Niższe koszty eksploatacji, wsparcia i utrzymania
- Mniej przestojów spowodowanych awariami sprzętu
- Możliwość przewidywalnego, stopniowego wdrażania rozwiązania w kolejnych procesach biznesowych

Jeden intuicyjny interfejs zapewniający dostęp do praktycznie wszystkich operacji

Datacap FastDoc Capture oferuje prosty, praktyczny interfejs umożliwiający wykonanie wszelkich czynności związanych z pozyskiwaniem treści dokumentów, w tym skanowanie, separację i weryfikację. Korzyści:

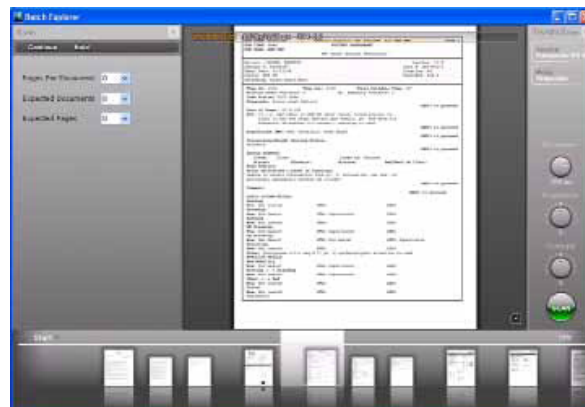

Rysunek 1: Z perspektywy użytkownika: elegancki interfejs udostępni najważniejsze funkcje przydatne dla każdej organizacji poszukującej sposobu na szybkie skanowanie i indeksowanie dokumentów.

- Niższe koszty szkoleń i wsparcia technicznego
- Szybsze wdrożenie rozwiązania w produkcji
- Mniej błędów popełnianych przez użytkowników

Obsługa różnych skanerów i formatów

Datacap FastDoc Capture współpracuje praktycznie z każdym skanerem lub urządzeniem wielofunkcyjnym wyposażonym w sterownik zgodny z branżowym standardem TWAIN. Może również operować na plikach z dokumentami przeskanowanymi wcześniej. Korzyści:

- Możliwość wykorzystania wcześniejszych inwestycji
- Niższe koszty wdrożenia i eksploatacji

Uniwersalny format wyjściowy

Po zakończeniu skanowania i pozyskiwania treści wszystkie obrazy są indeksowane, tak aby możliwe było precyzyjne wyszukiwanie i pobieranie ich z repozytorium lub bazy danych. Korzyści:

- Uniwersalny format umożliwiający bezproblemową integrację
- Łatwe przekształcanie na każdy format ECM

Zintegrowane mechanizmy współpracy z oprogramowaniem Microsoft SharePoint

Datacap FastDoc Capture zawiera wbudowane mechanizmy integracji z oprogramowaniem SharePoint. Za pomocą prostego menu rozwijanego użytkownik może skonfigurować pola eksportowane do kolumn SharePoint po precyzyjnym poindeksowaniu dokumentów. Korzyści:

- Niższe koszty przechowywania i wyszukiwania dokumentów
- Niższe koszty operacyjne
- Większa wydajność procesów

Rozwiązania IBM do zarządzania treścią w przedsiębiorstwie

Oprogramowanie IBM do zarządzania treścią w przedsiębiorstwie (ECM — Enterprise Content Management) z powodzeniem stosowane jest przez czołowe przedsiębiorstwa, przyczyniając się do usprawnienia procesów decyzyjnych. Dzięki lepszej kontroli nad informacjami nieustrukturyzowanymi przedsiębiorstwa mogą w niespotykany dotąd sposób uzyskiwać dostęp do danych, dzielić się nimi i korzystać z nich przy podejmowaniu decyzji. W efekcie treść nieustrukturyzowana staje się wartościowym zapleczem analitycznym. IBM oferuje rozwiązania ECM dostosowane do potrzeb konkretnych branż. Umożliwiają one przechwytywanie i współużytkowanie treści w całym jej cyklu życia, przyczyniając się do zapewnienia zgodności z wymogami formalnymi, redukcji kosztów i wzrostu produktywności. Produkty IBM ECM oferują całą gamę funkcji zintegrowanych z istniejącymi systemami, które pozwalają wydobyć większą wartość z posiadanych informacji: pozyskiwanie wersji cyfrowych i obróbka graficzna dokumentów; zarządzanie treścią w portalach i systemach społecznościowych; zaawansowane zarządzanie przebiegiem spraw; nadzór nad cyklem życia informacji i analizy treści. Z rozwiązań IBM ECM korzysta ponad 13 000 przedsiębiorstw, organizacji i instytucji administracji publicznej na całym świecie. Wdrażając te innowacyjne produkty, Klienci IBM odnoszą korzyści w postaci większej wydajności i konkurencyjności.

www.ibm.com/software/data/content-management/



© Copyright IBM Corporation 2011

IBM Polska Sp. z o.o.
ul. 1 sierpnia 8
02-134 Warszawa Polska

Wszelkie prawa zastrzeżone

IBM, logo IBM i ibm.com są znakami towarowymi lub zastrzeżonymi znakami towarowymi International Business Machines Corporation w Stanach Zjednoczonych i/lub w innych krajach. Jeśli powyższe nazwy oraz inne nazwy znaków towarowych IBM oznaczone zostały przy ich pierwszym wystąpieniu w tym tekście symbolem znaku towarowego (® lub ™), oznacza to, że w chwili opublikowania tej informacji znaki te były zarejestrowane w Stanach Zjednoczonych przez IBM lub były własnością IBM z mocy powszechnie obowiązującego prawa. Takie znaki towarowe mogą być również zarejestrowane w innych krajach lub podlegać warunkom powszechnie obowiązującego tam prawa. Aktualna lista znaków towarowych IBM dostępna jest w serwisie WWW IBM, w sekcji „Copyright and trademark information” (Informacje o prawach autorskich i znakach towarowych), pod adresem ibm.com/legal/copytrade.shtml

Nazwy innych przedsiębiorstw, produktów lub usług mogą być znakami towarowymi lub znakami usług innych podmiotów.

Zawarte w niniejszej publikacji odniesienia do produktów lub usług firmy IBM nie oznaczają, że IBM zamierza udostępnić je we wszystkich krajach, w których działa.



Odzyskuj surowce wtórne.
