



IBM Software Network 2013

Fare partnership con il Software IBM

Roma, 24 - 25 gennaio 2013

Mauro Solitano
Business Agility



Le aree chiave WebSphere per i Business Partner nel 2013

Sviluppa e gestisci applicazioni Mobile



Migliora il business dei clienti con il BPM



Integra e rendi sicure le applicazioni via WebService/XML con Datapower



Ottimizza il Time to Value delle applicazioni e riduci i costi di sviluppo e gestione con WebSphere Application Server



Implementa il Private Cloud con il PureApplication System

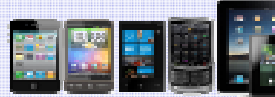
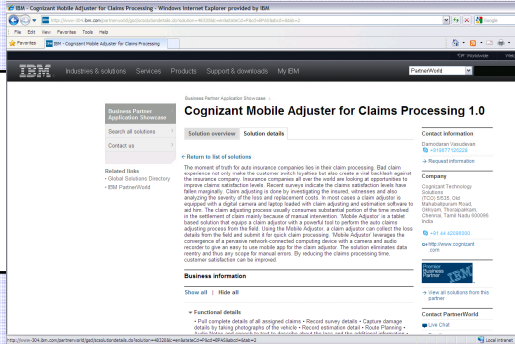

3 passi per i BP per investire e trovare opportunità su Worklight/Mobile Foundation

<p style="text-align: center; font-size: 2em; font-weight: bold;">1</p>	<p>Iniziare/continuare l'Education</p> <p>Training gratuito via Web</p> <ul style="list-style-type: none"> - VW501 Introduction to IBM Worklight V5 for Mobile Application Development and Deployment - ZU370 - Introduction to HTML5 and JavaScript Programming - ZU371 - Developing Mobile Web Applications with Dojo - ZU372 - Developing Mobile Web Applications with jQuery Mobile - ZU503 - Mobile Application Development with IBM Worklight V5 – Early Education <p>- Certificazioni</p> <p>Technical Cert: #176 IBM Worklight V5.0.0.3, Mobile Application Development (http://www-03.ibm.com/certify/tests/ovr176.shtml)</p> <p>Sales Mastery Cert: 00M-660 IBM Worklight Mobile Foundation Sales Mastery Test v1 (http://www-03.ibm.com/certify/mastery_tests/ovrM660.shtml)</p> <p>Technical Mastery Cert: 000-N31 IBM Worklight Mobile Foundation Technical Sales Mastery v1 (http://www-03.ibm.com/certify/mastery_tests/ovrN31.shtml)</p> <p>-Proof of Technology/Workshop tecnici</p> <ul style="list-style-type: none"> -Milano, 12 febbraio -Roma, 14 febbraio 	
<p style="text-align: center; font-size: 2em; font-weight: bold;">2</p>	<p>Sviluppare e promuovere le App Mobile</p> <p>-Mobile App Showcase per Business Partner</p> <p>http://www-304.ibm.com/partnerworld/gsd/showsrchp.do?cd=BPAS&name=Mobile</p> <p>-Innovation Center di Segrate</p> <p>- Comarketing</p> <p>Campagne personalizzate su IBM Co-Marketing Center in PartnerWorld</p>	
<p style="text-align: center; font-size: 2em; font-weight: bold;">3</p>	<p>Ingaggiare i clienti prospect</p> <ul style="list-style-type: none"> - Incoraggiare i clienti a provare il SW • IBM Worklight Developer Edition • IBM WebSphere Cast Iron WebAPI Builder 90 day trial • IBM Endpoint Manager for Mobile Devices 30 day trial • IBM Rational trial offerings <p>-Workshop Mobile</p> <p>Introdurre la proposizione IBM Mobile e valutare e definire la strategia del cliente sul Mobile fino a costruire un'architettura delle soluzioni, business case e piano di progetto</p>	



I leader riconoscono che l'efficacia e l'efficienza dei processi aziendali sono sempre di più la chiave del successo



75%

dei CIO con mandato a **trasformare il business** stanno cercando strumenti per “migliorare le **decisioni real time.**”

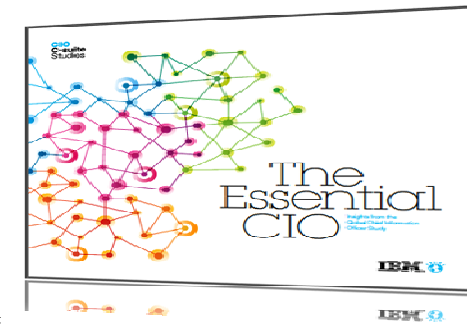

84%

dei CEO di aziende outperforming hanno reso differenti le loro organizzazioni “**traducendo le informazioni in azioni immediate.**”



Fonte: IBM Global CIO Study 2011 & IBM Global CEO Study 2012

McKinsey's Global Technology Survey:

“**Migliorare l'efficacia dei processi di business**” è considerata la **PRIORITA' N.1** per gli Executive.



Le componenti fondamentali dell'innovazione di processo

Facilitare la gestione del cambiamento per l'utente business e IT

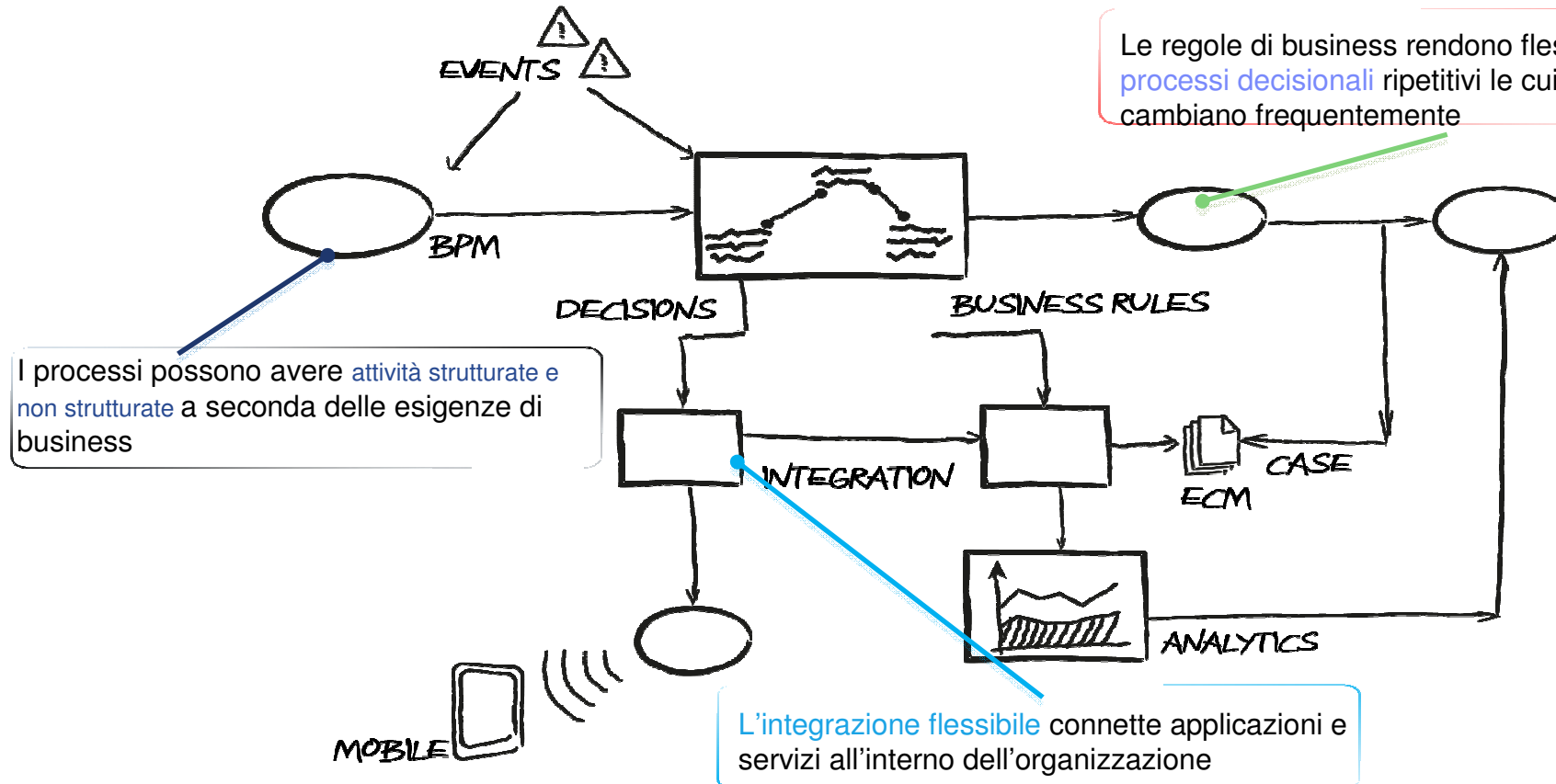



Quali situazioni evidenziano la necessità del BPM



Scarsa visibilità dei processi di business



Rework significativi dovuti ad eccezioni



Perdita di produttività dovuta ad attività non strutturate o a prioritizzazione inconsistente



Ambiente operativo inefficiente disseminato su diversi sistemi



Inabilità nel cambiare i processi con la frequenza richiesta dal business

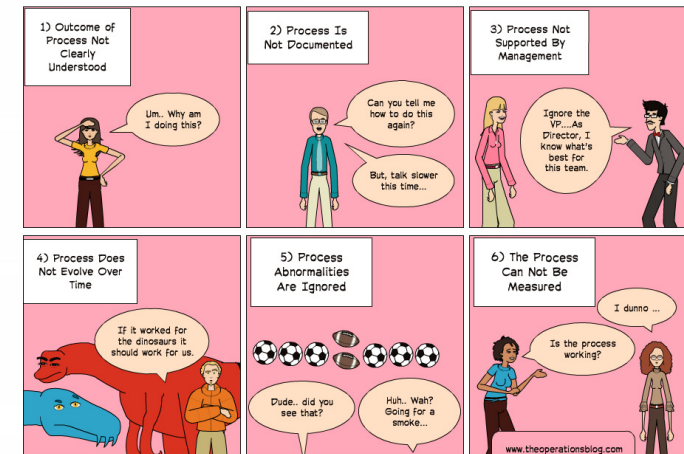



IBM Software Network 2013
Fare partnership con il Software IBM



Semplice. Social. SaaS. IBM Blueworks Live



Meglio di “disegnare processi via email”
Consente a chiunque, dovunque, di diventare un esperto di processo

- **Discovery** e **documentazione** di processi semplici ma anche più complessi
- **Automazione** di processi semplici in 90 secondi utilizzando le checklist e i template di approvazione
- Rende in grado una persona con skill tecnici limitati di **automatizzare i processi** gestiti tramite **email con attachments**, per maggior controllo e produttività con un approccio social e collaborativo
- **Private community** integrata e integrazione con il BPM
- **Built-in dashboards** e **reporting** per la **governance**

Provatelo:
blueworkslive.com

IBM Blueworks Live



“We were looking for something that was easy to use, rapid to implement and would provide immediate and more benefits within a couple of days if not weeks.”

- Andy Kim
Director of IT Governance at Med Impact

Una piattaforma in continua evoluzione: novità di IBM BPM v8



Social Collaboration

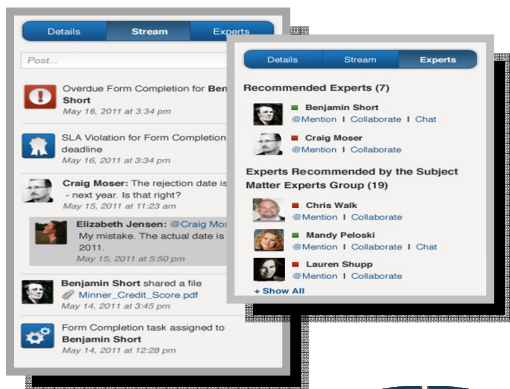

Mobile Access



Content Access



Enhanced Governance



z/OS



"IBM is dominant in both BPMS and BRMS with nearly 35% BPMS market share and nearly 31% share in the BRMS market."

Anche il mondo SAP è sempre più integrato con il BPM IBM via SAP Solution Manager

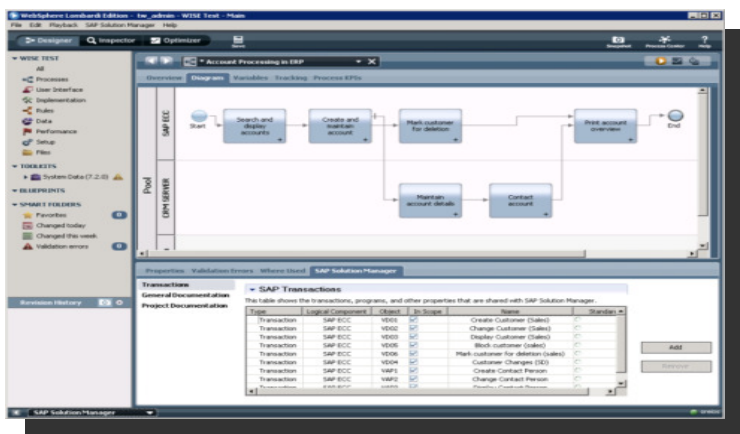

Import
←
→
Export

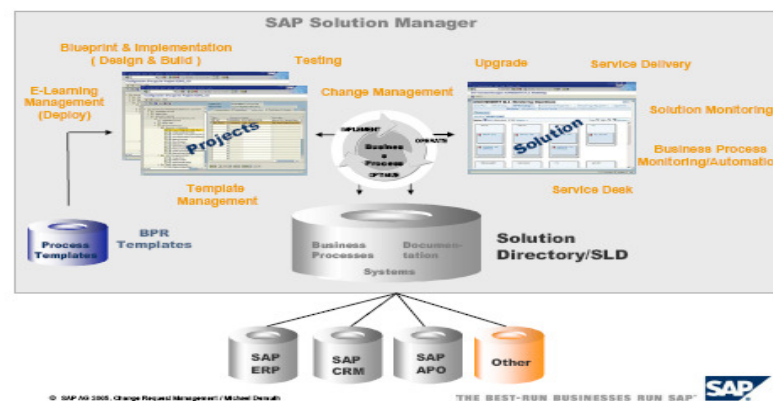

- **Il modo più semplice** di disegnare, documentare e personalizzare le definizioni dei processi SAP
- **Scambio iterativo e bidirezionale** delle definizioni dei processi SAP selezionati
- **Personalizzazione grafica** delle definizioni dei processi SAP, delle sequenze transazionali associate e delle informazioni sull'implementazione



La presenza di IBM BPM in tutti i settori industriali a livello internazionale



Banking/FSS



Energy



Healthcare



Insurance



Retail



Ind/SCM



Telco

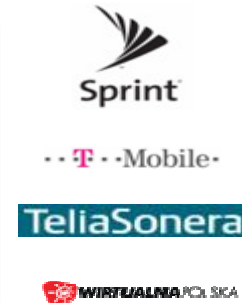

Governmental agencies





E a livello italiano ? Negli ultimi due anni...



BANKING/FSS

- 1) Banking (ISP)
- 2) Banking (UC)
- 3) Banking (UB)
- 4) **CREDITO VALTELLINESE**
- 5) Banking (BPR)
- 6) Banking (CS)
- 7) FSS (EQU)
- 8) FSS Services (EQUI)
- 9) FSS (COMP)
- 10) Banking (BPM)



ENERGY



HEALTHCARE



TELCO



INSURANCE

- 11) C&P (E&P)
- 12) Telco (TI)
- 13) ISV (SOFT)
- 14) PHARMA (CPAN)
- 15) **SNIE SOCIETA' NOLANA**

- 29) CDR
- 30) ISTITUTO NAZIONALE
- 31) Supporto alle Aziende



GOVERNMENT



RETAIL/CPG



IND/T&T

- 16) Insurance (CARI)
- 17) Insurance (InAss)
- 18) Insurance (Group)

- 19) Industrial (Agu)
- 20) Mfg Electronics (Bitr)
- 21) Retail food (Ben)
- 22) Food (CdB)
- 23) **COOP CENTRO ITALIA**
- 24) Retail food (COProd)
- 25) Fashion (SFerra)
- 26) Industrial (SIN)
- 27) Beauty (Inter)
- 28) Retail Electronics (World)

*Referenza

L'offerta BPM consente di coprire tutti i mercati, le esigenze e le opportunità



Blueworks Live

- Ciclo di vendita medio: 30 giorni
- Servizi richiesti in media: di solito non richiesti. Se necessari, 1 settimana
- Dimensione media del deal licenze: €6K

BPM Express

- Ciclo di vendita medio: 2-4 mesi
- Servizi richiesti in media: 2-3x il costo delle licenze
- Dimensione media del deal licenze: €40K

Standard

- Ciclo di vendita medio: 5-7 mesi
- Servizi richiesti in media: 2-3x il costo delle licenze
- Dimensione media del deal licenze: €80K

Advanced

- Ciclo di vendita medio: 6-8 mesi
- Servizi richiesti in media: 3-4x il costo delle licenze
- Dimensione media del deal licenze: €140K

Da considerare anche via Application Specific License (ASL/OEM), embedded nelle applicazioni dei partner !!!



WebSphere Datapower: sicurezza ed integrazione per XML e Web Services 1800 clienti nel mondo in tutti i settori di industria



- SICUREZZA:** in ambienti SOA, Web 2.0, B2B, Mobile, Cloud
- SEMPLIFICAZIONE:** razionalizzare l'infrastruttura IT
- RAPIDITA':** "time to value"
- GOVERNO:** controllo sull'evoluzione dell'architettura IT

Ora anche in versione
"Software"



IBM WebSphere
DataPower
Virtual Edition

Novità da
Dic 2012



Nuove opportunità su WebSphere Application Server (+5000 clienti in Italia)

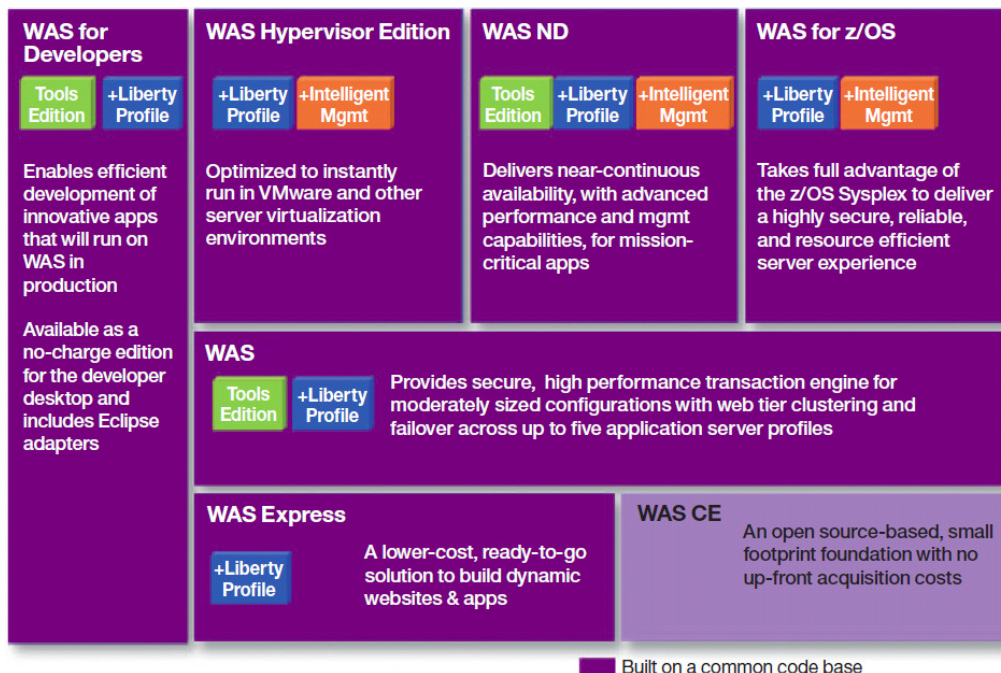

WAS v.6.1 uscirà di supporto il 30 settembre 2013

- ✓ **Opportunità per proporre servizi di migrazione alla nuova versione**
- ✓ Le attività di migrazione consistono nella migrazione dell'infrastruttura e della/delle applicazioni.

Cosa vi offre IBM:

- ✓ **Proof of Technology:** evento di una giornata con sessioni teoriche e laboratori per mostrare gli strumenti di supporto alla migrazione da WAS v6.1 a WAS v8.5
 - ✓ Milano, 28 febbraio 2013
 - ✓ Roma, 13 maggio 2013
 - ✓ Per iscrizioni: inviare una email a tec_milano@it.ibm.com indicando la sede e la data desiderata
- ✓ **Attività di prevendita:** Technical Sales team disponibile a supportarvi nella proposizione dell'attività al cliente con un workshop per presentare le novità e i vantaggi della versione 8.5
- ✓ **Servizi Professionali IBM WebSphere:** possono fornirvi un supporto consulenziale durante l'intero ciclo progettuale di migrazione a WAS 8.5 (infrastrutturale e applicativo), utilizzando linee guida e best practices maturate in esperienze passate su progetti analoghi presso altri clienti.

E ovviamente opportunità di upsell: BPM, Worklight, Datapower,....

... ed infrastrutturali con HW e SW integrato ed ottimizzato in un unico prodotto: i PureApplication System

Smaller footprint does NOT mean less or different capabilities

PureApplication

- IBM PureApplication System W1500, 32 & 64 core options
 - Offer a smaller, lower priced footprint for your business but with the same built-in expertise, simplified experience, fault tolerant enterprise design of the larger configurations
 - Enterprise ready: Redundant compute, storage, networking, management and power
 - Mitigate start-up risks and further improve time to value
 - Provide an ideal platform for MSPs evolving to SaaS/PaaS business models.
 - Are ideal for: emerging markets, medium-sized businesses, application development/test, regional datacenters, departmental use and initial cloud projects
 - Provide onramp to larger PureApplication System configurations



32 & 64
core
options



96 core
and
above



Impact 2013

28 aprile – 2 maggio • Venetian Hotel & Resort, Las Vegas

Rimanete collegati per gli aggiornamenti!

www.ibm.com/impact

Twitter: <http://twitter.com/IBMImpact>

Impact Blog: <http://www.ibm.com/impact/blog>

Facebook: <http://www.facebook.com/ibmimpact>

Livestream: <http://www.livestream.com/ibmimpact>





IBM Software Network 2013
Fare partnership con il Software IBM

Backup



Corsi gratuiti e certificazioni



Iniziare/continuare l'Education:

Training gratuito via Web:

-VW501 Introduction to IBM Worklight V5 for Mobile Application Development and Deployment
- http://www-304.ibm.com/jct03001c/services/learning/ites.wss/us/en?pageType=course_description&courseCode=VW501

<http://www.ibm.com/developerworks/websphere/zones/was/roadmaps/partner/classes.html>

ZU370 - Introduction to HTML5 and JavaScript Programming

ZU371 - Developing Mobile Web Applications with Dojo

ZU372 - Developing Mobile Web Applications with jQuery Mobile

ZU503 - Mobile Application Development with IBM Worklight V5 – Early Education

Certificazioni:

Technical Cert: #176 IBM Worklight V5.0.0.3, Mobile Application Development (<http://www-03.ibm.com/certify/tests/ovr176.shtml>)

Sales Mastery Cert: 00M-660 IBM Worklight Mobile Foundation Sales Mastery Test v1 (http://www-03.ibm.com/certify/mastery_tests/ovrM660.shtml)

Technical Mastery Cert: 000-N31 IBM Worklight Mobile Foundation Technical Sales Mastery v1 (http://www-03.ibm.com/certify/mastery_tests/ovrN31.shtml)