



Il Mondo dei Partner **2007**

L'INTEGRAZIONE DEL NOSTRO VALORE

Parma, 1-2 febbraio



Il portale IBM, nuove offerte per le PMI

Gianluigi Marchetti, IBM Tech Sales

Agenda

- IBM WebSphere Portal Express
- IBM Workplace Forms Express

Agenda

- IBM WebSphere Portal Express
- IBM Workplace Forms Express

Il Portale IBM

Cos'è un Portale

“I Portali sono siti Web rivolti a utenti e a comunità specifiche, che forniscono:

- aggregazione/fornitura di **contenuti** informativi importanti per gli utenti
 - **collaborazione** e servizi di community
 - accesso a **servizi/applicazioni**
- il tutto fornito in modo altamente **personalizzato**”

*“Le funzionalità del Portale sono la componente critica per la gestione delle applicazioni aziendali e dell’accesso alle informazioni. **Le aziende non devono rivolgersi a fornitori di portali solo per avere una migliore interfaccia; devono chiedere una piattaforma robusta per sviluppare e gestire applicazioni, integrare applicazioni legacy e dati, e aggregare contenuti importanti**”*

Fonte: Gartner Group

IBM Workplace My Work

Posta Elettronica

IBM Workplace My Work
My Work Templates Administration Edit my profile Actions Help Log out

My Work HR Documents Collaboration Manager Portal
I am available

Inbox

#	Name	Modified
Today Tuesday, February 22 (1 New)		
6	Out of the office Sean Ferrell	3:43P
	If anybody else... Jacob Longfell	2:50P
	In the DUE database Andy Sloan	2:25P
5	Please let me kno Douglas Star	2:05P
20	I added some... Sean Ferrell	2:03P

Calendar

9:00 - 12:00 Strategy Review
12:00 - 1:00 Lunch with Investors
2:00 - 3:00 Technical Task Force

April						
Su	Mo	Tu	We	Th	Fr	Sa
27	28	29	30	31	1	2
3	4	5	6	7	8	9
10	11	12	13	14	15	16
17	18	19	20	21	22	23
24	25	26	27	28	29	30

Client Details

★★★★★ Customer Number: 2245-8870-236

Contact Info

12809 Sycamore Lane
Bridgewater, NJ 08807
(H) 908-555-2312

Recent Communication

Details	Date	Time	Activity
	12/29/2004	8:19PM	Daughter just departed college. transition for daughter.

Accounts
Recent Activity
Background
Other Information

Overall Mix * Interest Checking Savings Visa * Mortgage Advisor *

COGNOME	[REDACTED]			NOME	[REDACTED]		
LUOGO DI NASCITA (COMUNE O STATO ESTERO)	PROV	DATA DI	SESSO	[REDACTED]			
VIA / P.ZA	NUMERO	EDIFICIO	SCALA	INTERNO	[REDACTED]		
CAP	COMUNE (O STATO ESTERO)	PROV	[REDACTED]				
TELEFONO	[REDACTED]						

ACG - Carrello Ordini

Carrello Ordini del Cliente: **000100 - AZIENDA CARTARIA ITALIANA**

Codice Articolo	Descrizione Articolo	Quantità	Note	Prezzo Unitario
100211	CREMA ANTIRUGHE RIPAR.INTEN SO	1		Eu 11,69
>> TOTALE:				Eu 11,69

Note
Varie:

Documents for Review

- Strategy Review Slides
Microsoft Powerpoint Pres...
1,704 KB
- Technical Taskorce Report
Adobe Acrobat Document
633 KB
- Status Report
Microsoft Word Document
468 KB

Contacts

Friends

- Meggan Grupo
- Charlie Notting
- Bob Morris
- Denise Shay

Revenue Scorecard

Quarter	Target	Actual
Q1	~33	~33
Q2	~35	~30
Q3	~40	~32
Q4	~30	~28



Lotusphere 2007

See what's happening now!

Lotus. software



Why IBM?

Lotus software is at the front end of helping businesses achieve operational efficiency through SOA. Find out more at Lotusphere 2007.

Conference information



Lotusphere Day in Second Life
was held Tuesday, Jan. 23. Read Alan Lepofsky's account of this virtual event.

→ [Read more.](#)



Live blogging
Check out LotusphereLive for up-to-the-minute blogs by Carl Tyler, Bruce Elgort, Julian Robichaux, Chris Miller, Ed Brill and Chris Byrne.

→ [Read more.](#)



YellowSpace 2007
Announcing the first Lotusphere YellowSpace. Where we care more about what YOU want to hear than what WE want to say.

→ [Learn more.](#)

News and announcements

→ [Opening General Session report: At Lotusphere 2007, IBM redefines the collaboration landscape](#)

→ [Press release: Led by Business-Ready Social Software, IBM Kicks Off Lotusphere 2007](#)

→ [IBM's Lotusphere press releases and press releases from IBM Business Partners](#)

→ [Boston Globe: As sales grow, Cambridge-based Lotus adds products to fend off rival Microsoft](#)

→ [New York Times: I.B.M. to Introduce Workers' Networking Software](#)

→ [SearchDomino.com: IBM will add social networking tools for business](#)

→ [Lotusphere 2007 resources on developerWorks: Lotus](#)

→ [Announcing the 2007 Lotus Award winners and finalists](#)

→ [Fun facts: Lotusphere themes and speakers](#)

Webcast



Lotusphere 2007 Opening Session webcast
[Register now.](#)

Announcements at Lotusphere 2007

→ [Lotus Connections](#)

→ [Lotus Notes and Domino 8](#)

→ [Lotus Quickr](#)

→ [Lotus Sametime 7.5.1](#)

→ [IBM Websphere Portal Express Version 6.0](#)

→ [Lotus Component Designer](#)

→ [Lotus ActiveInsight](#)

→ [Lotus Workforce Management](#)

Our blogging community

→ [Mike Rhodin, GM, Lotus software](#)

→ [Deployments, Performance & Interoperability Lab](#)

→ [Domino blog](#)

→ [Alan Lepofsky's Notes tips](#)

→ [Carol Jones's blog](#)

WebSphere Portal Express 6



Facile da installare

Express Launchpad
Archive install
Db2 Express installato out of the box
LDAP Wizard
Sametime/Portal Wizards

Parti subito: Out of the box
Intranet and Internet sites

Capacita' migliorate:
workflow, versioning and
customizable
presentation layouts
(WCM)

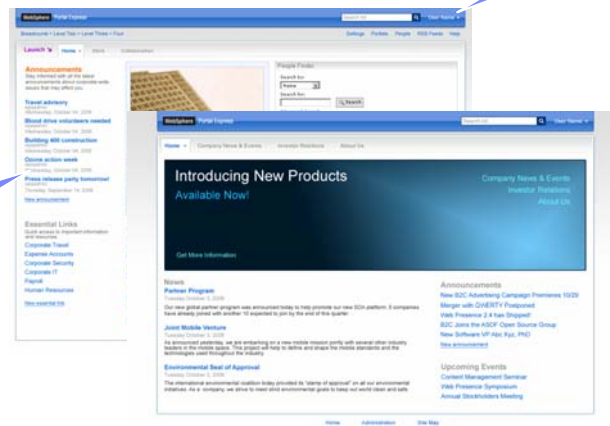

**Ristretto come licenza ma NON
come funzionalita'**



Le funzionalità

- Adatto per realtà' sotto i 1000 utenti
- Web content publishing con template e contenuti già' pronti: accelera il deployment dei siti senza bisogno di competenze tecniche approfondite.
- Gestione documentale per condividere e documenti
- Instant messaging per collaborare
- **Supporto per accedere un'ampia varietà' di applicazioni** come Lotus Notes, Microsoft® Exchange, syndicated news, e applicazioni specifiche.
- Tools di sviluppo per **accelerare la customizzazione di applicazioni**
- Motore di personalizzazione integrato
- Applicazioni composite per comporre da soli le proprie applicazioni

Inizia subito: Out of the box Intranet e Internet sites!

Edita semplicemente i contenuti utilizzando In Line editing oppure aggiungine di nuovo

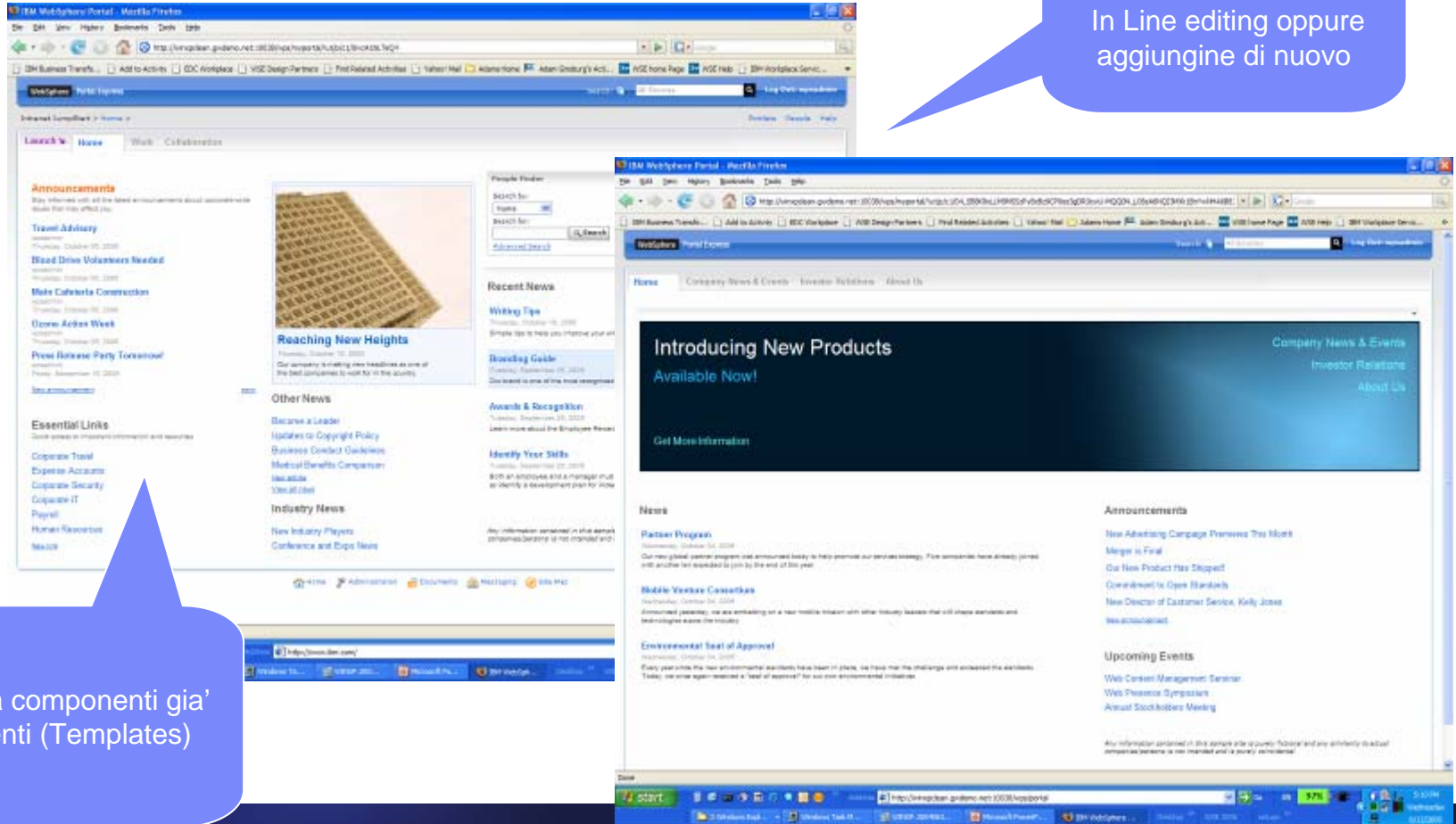

Utilizza componenti già presenti (Templates)

Gestione Pubblicazione

- Template di immissione/pubblicazione
- Creazione ed editing di contenuti
- Interfacciamento con la gestione documentale
- Workflow
- Versioning
- Rich Text Editor incluso
- Possibilita' di customizzazione dell'interfaccia utente
- Sitemap
- Tassonomia
- Sicurezza
- Adatto anche a non tecnici

Collaborazione ed Integrazione

Accedi alla tua mail, di qualunque tipologia sia.

Collabora con i colleghi/clienti/fornitori utilizzando Sametime

Integra tutte le tue applicazioni

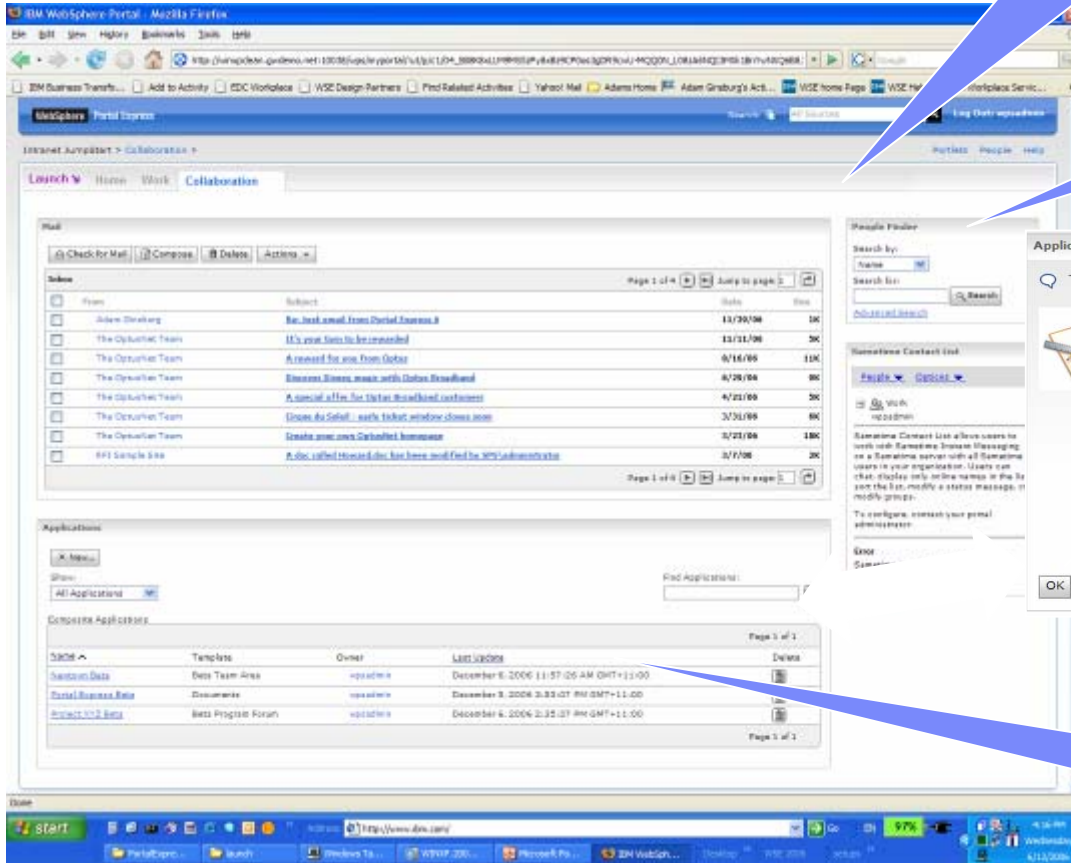

Composite Apps:
Anche non-tecnici riescono a creare nuove applicazioni

Customizzazione e creazione contenuti semplificata

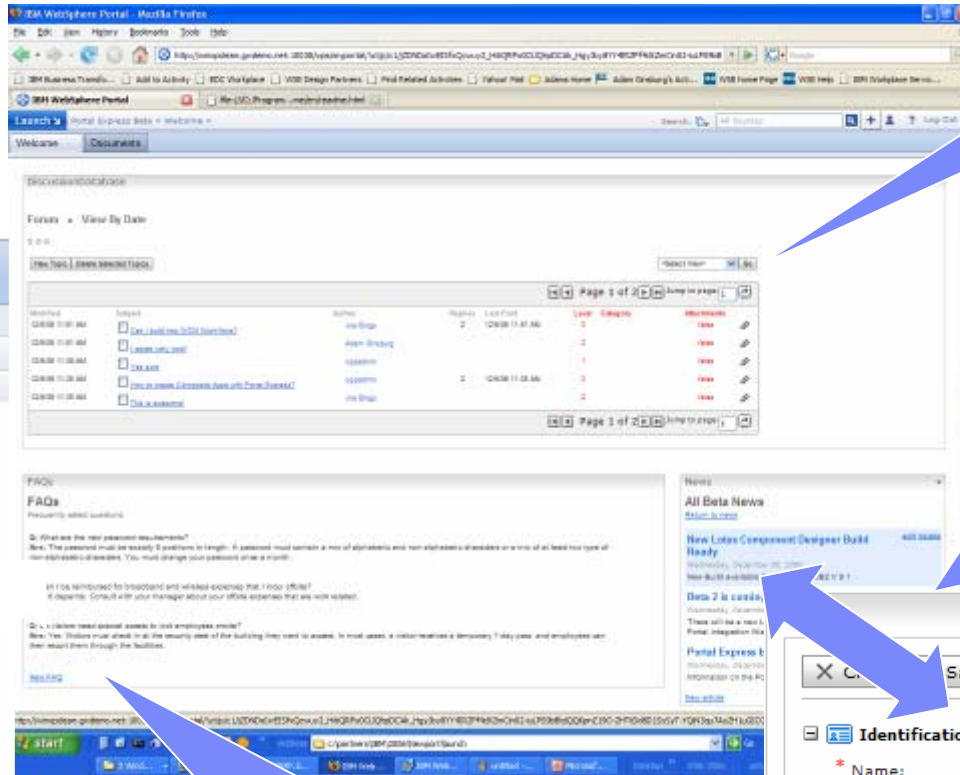

Lotus Component Designer per costruire componenti aggiuntivi-eg. Discussion Sample out of the box!

Out of the box:
• Inline Editing
• Workflow e Versioning
• Email alerts su workflow
• Puoi modificare look&feel

Drag and Drop portlet predefinite.

Save Save... Preview Show Hidden

Identification

* Name:
Enter a symbolic name that can be used to identify the content item c
New Lotus Component Designer Build Ready

Display title:
Enter a title for this news article.
New Lotus Component Designer Build Ready

Type:
Content

Library:
Express Web Content

Document Management

- Browser, Explorer e Integrazione Office

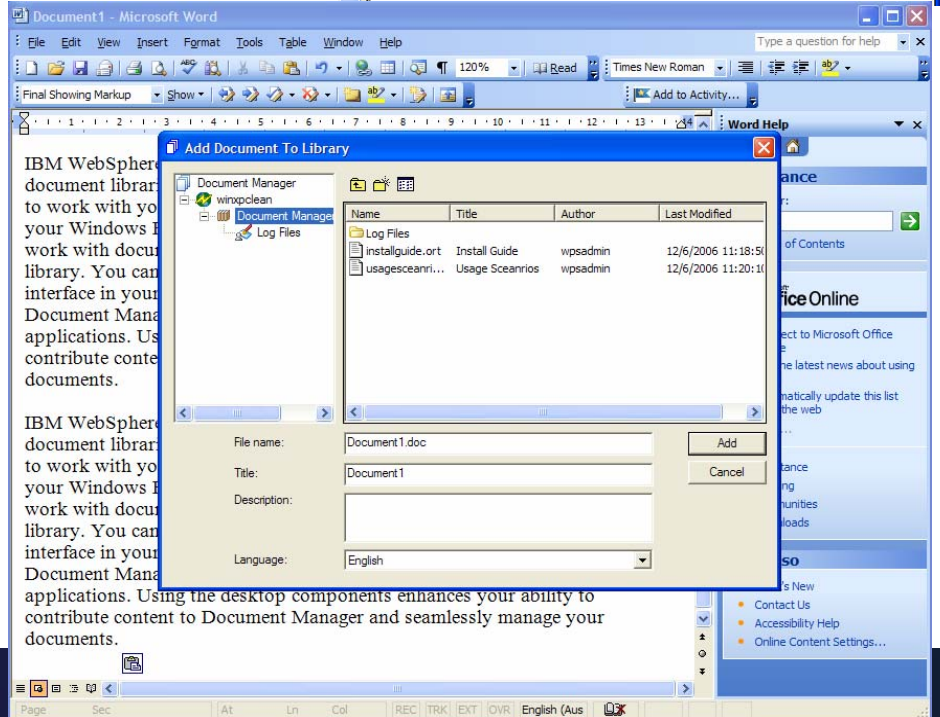
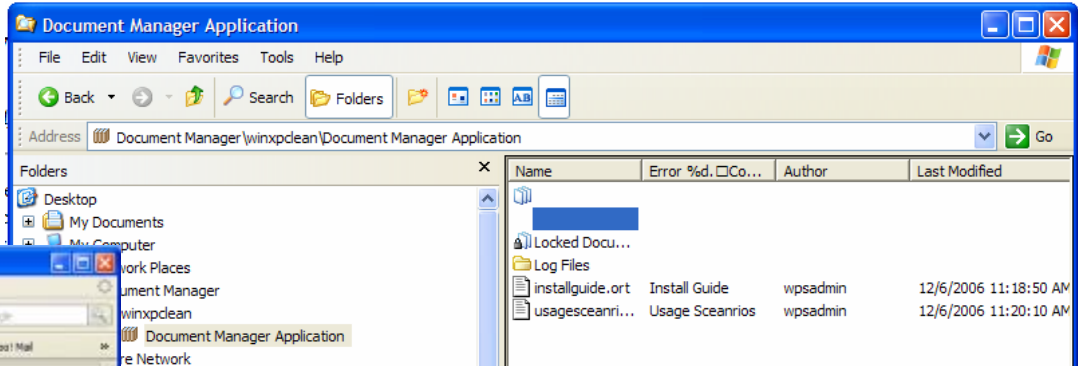
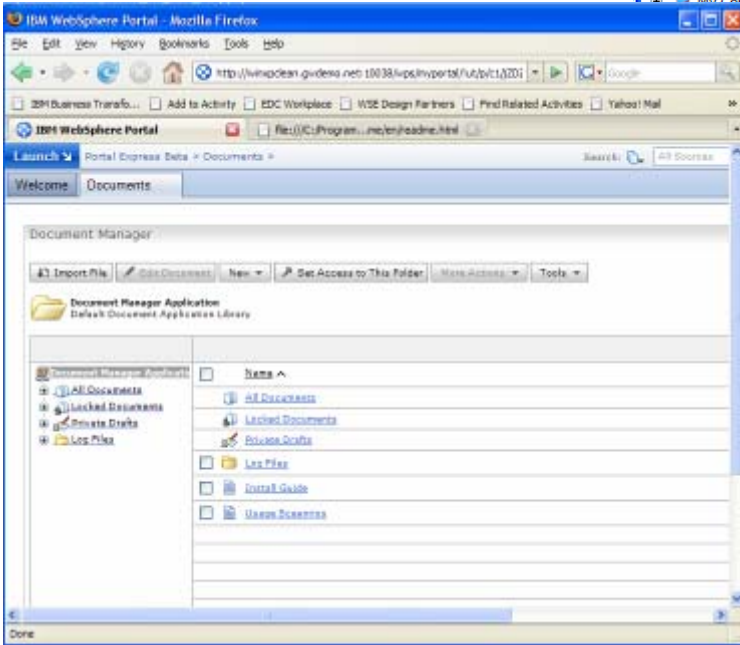

IBM WebSphere document library to work with your Windows Explorer interface in your Document Manager applications. Using the desktop components enhances your ability to contribute content to Document Manager and seamlessly manage your documents.

IBM WebSphere document library to work with your Windows Explorer interface in your Document Manager applications. Using the desktop components enhances your ability to contribute content to Document Manager and seamlessly manage your documents.

- My Documents
- My Computer
- My Network Places
- Recycle Bin
- Portal 6
- final
- Shortcut to eclipse.exe
- mortgage_p...
- mortgage_p...

WebSphere Inner Circle

File Edit View Favorites Tools Help

Back Search Folders

Address Document Manager\IC Demo\Document Manager\WebSphere Inner Circle Go

Name	Type	Author	Last Modified
FormsIntroduction.ppt	Microsoft Powe...	wpsadmin	3/12/2006 6:18:33

Come un qualsiasi drive remoto

Document Manager

Personalizzazione

Customizzare quali portlets e pagine sono visibili in base a regole dinamiche predefinite

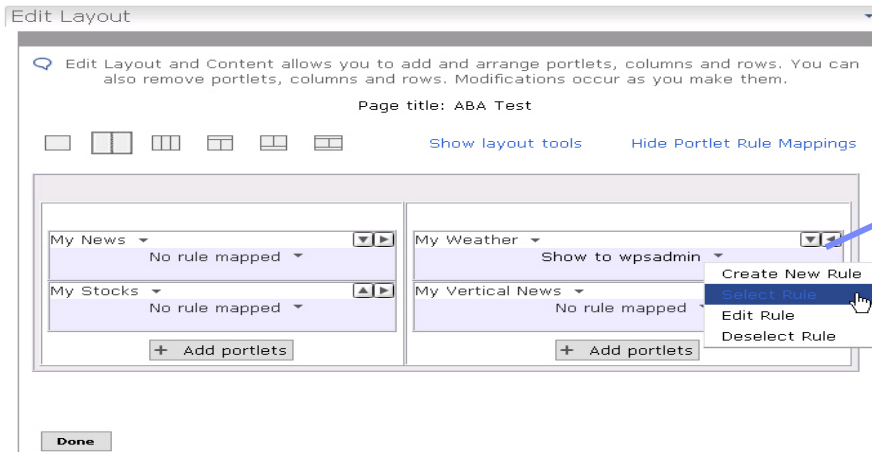

Show page or portlet when
current Preferred Language includes fr or
current Preferred Language includes it
add Condition
Otherwise hide

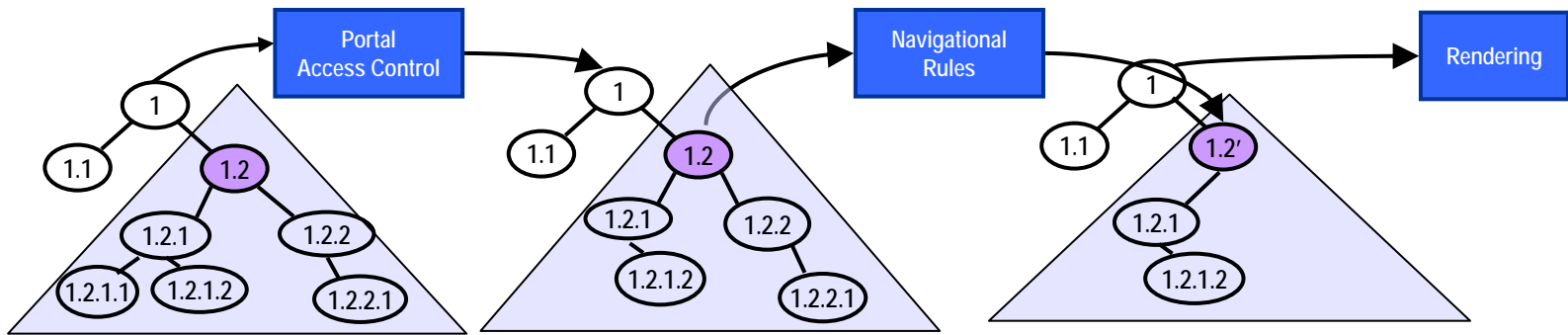

Original Model

User's Model

Assembled Model

Esempio di regole di visibilità

The screenshot shows the 'Personalization Picker' interface in the 'Creating a Rule' state. The interface includes a 'New Rule' tab, a search field containing 'Show to Dept 54G', a 'Located in' dropdown set to 'Workspace Root', a 'Description' field, and a 'Rule Type' dropdown set to 'Visibility Rule'. Below this, a rule definition is shown: 'Show page or portlet when' followed by a condition 'current Portal Users.departmentNumber is 54G'. There are 'add Condition' and 'Otherwise hide' options. At the bottom, there are 'Save' and 'Cancel' buttons. Three callout boxes provide instructions: one points to the search field, another to the 'Submit' button, and a third to the 'add Condition' link.

Personalization Picker >

Personalization Picker

Select Rule - Creating a Rule

New Rule

Show to Dept 54G

Located in Workspace Root

Description

Rule Type Visibility Rule

Visibility rules allow pages and portlets to be hidden based on conditions expressed in terms of user information. This information may be used to determine visibility.

Show page or portlet when

current Portal Users.departmentNumber is 54G

add Condition

Otherwise hide

Submit Cancel

Save Cancel

Identificativo della regola

Immetti il valore e clicca "Submit"

Aggiungi le condizioni che desideri e clicca "Save"

Applicazioni composite

- Per riutilizzare gli asset esistenti
- Per aggregare business services e presentarli ai giusti utenti nel modo corretto.
- Un metodo per completare task riutilizzando business process riutilizzabili e standardizzati
- Costruire da soli nuove applicazioni, inserendo elementi integrativi, di personalizzazione, sicurezza, collaborazione e workflow

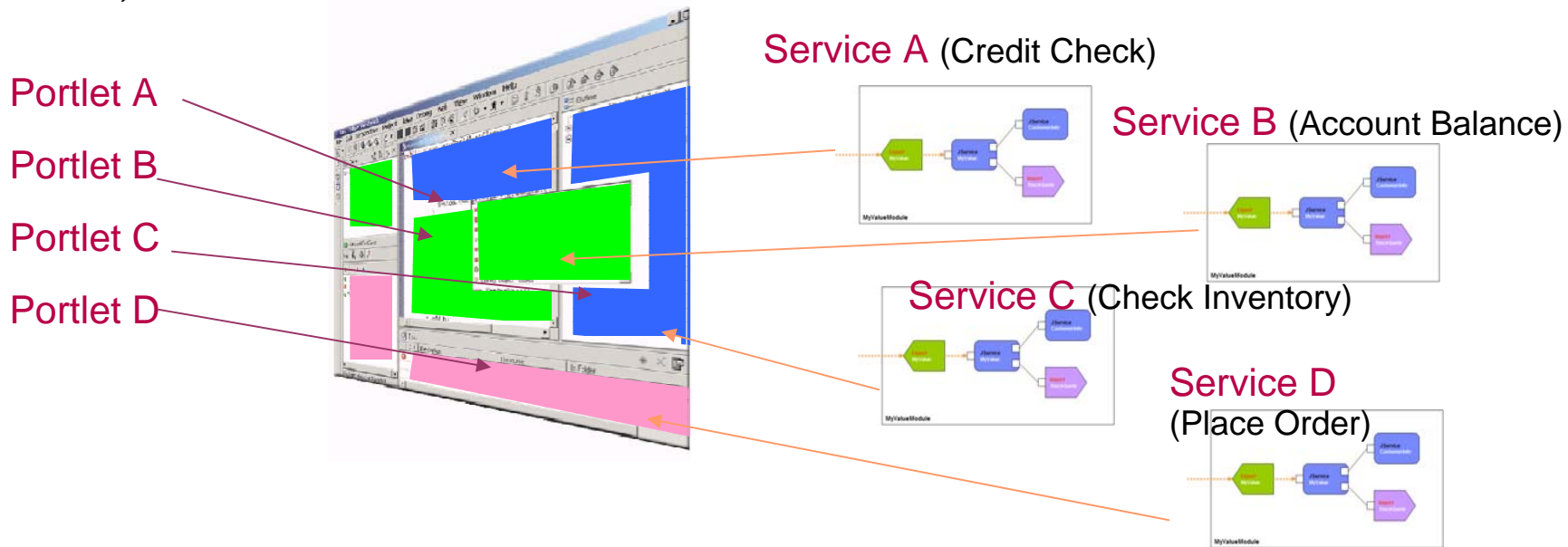

Cos'è un Application Template ?

- E' la struttura dell'applicazione
- Cosa e' contenuto all'interno del Template ?
 - Pagine e Portlets dell' Applicazione
 - Ruoli con accessi associati
 - Parametri
- Cosa non e' contenuto nel Template
 - Membership information
 - Dati

Una applicazione composta

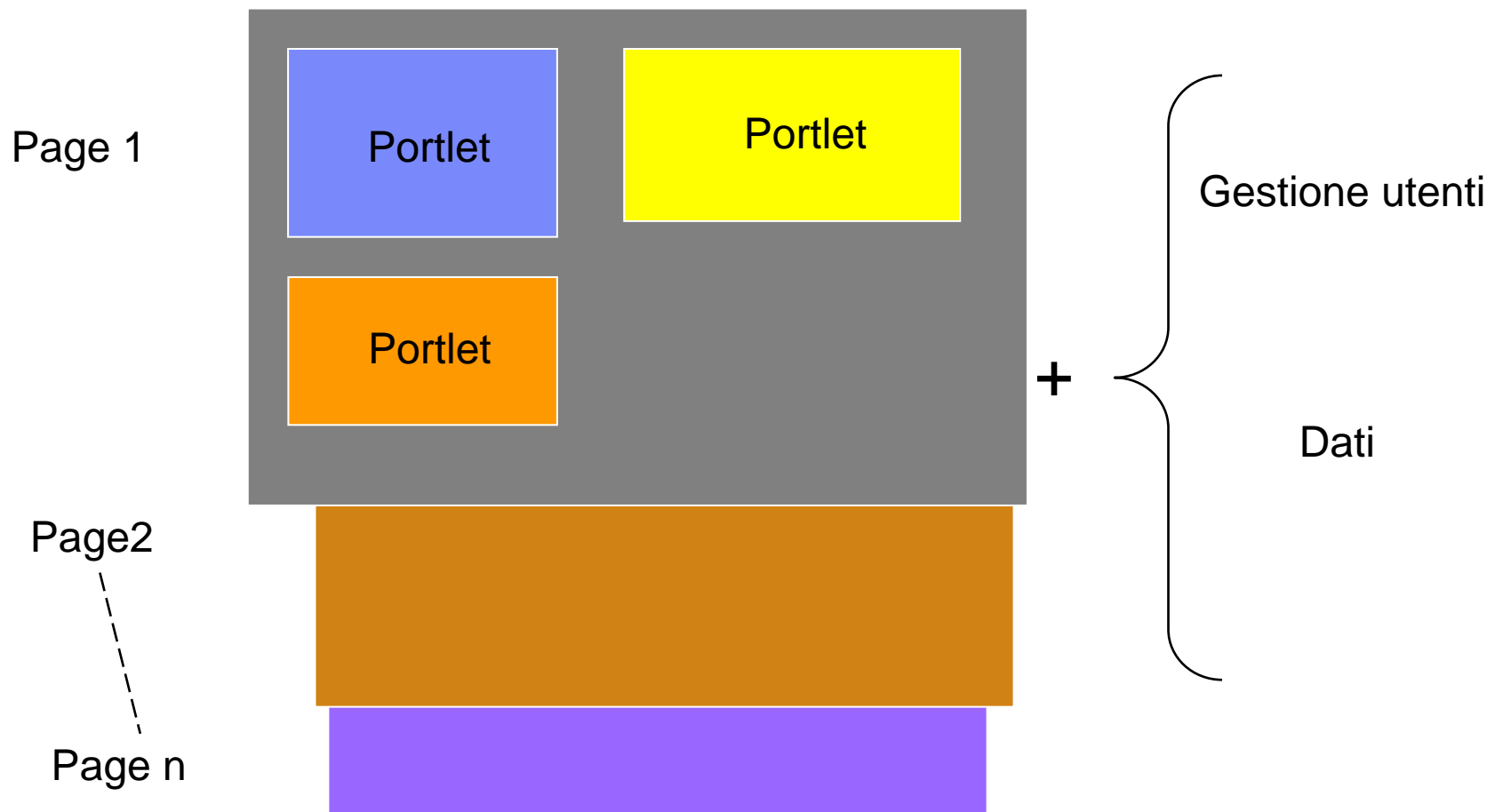

Istanza creata da un template

Portali Virtuali

- Un unico portale fisico, tanti portali virtuali
- Caratteristiche:
 - Ognuno ha una propria URI
 - Ognuno ha un proprio insieme di pagine, portlets, utenti
 - Ognuno ha le proprie pagine anonime, il login, il markup
 - Ognuno ha la propria directory utenti
- Virtual Portal Administrators
 - Gestiscono ogni portale individualmente, come fosse reale

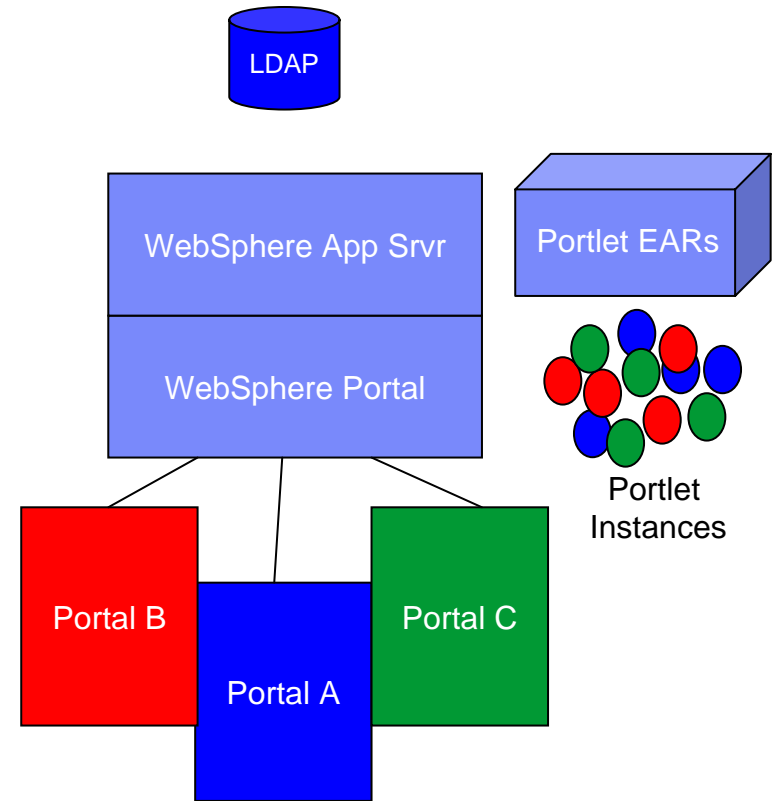

Sommario

- Una soluzione di portale collaborativo che fornisce immediatamente una pre-built intranet e extranet solution out of the box per un utilizzo immediato
- Permette ad organizzazioni con meno di 1000 utenti di essere piu' produttive e piu' vicine ai bisogni dei clienti
- Fornisce Portale, document management, web content management e collaboration -- in un pacchetto unico con possibilita' di pricing flessibili.
- Si installa in meno di un'ora ed include gia' componenti e contenuti predefiniti.
- Include la possibilita' di creare applicazioni composite, di aggregare ed organizzare informazioni eterogenee e fornisce un supporto di gestione documentale completamente integrato con il vostro desktop e I vostri applicativi di produttivita' individuale.
- Il tutto pervaso dalla componente collaborativa Sametime

Cosa comprende?

IBM WebSphere Portal Version 6.0.0.1

- Including Portal Document Management and Workplace Web Content Management

IBM Tivoli Directory Server Version 6.0

IBM DB2 UDB Express Edition V9.1

IBM Lotus Component Designer Version 6.0

IBM Lotus Sametime Connect 7.0 for Browsers Client

IBM Lotus Sametime Connect Version 7.5 (server)

IBM Domino Server

Dettagli implementativi

- Installazione guidata da Wizard
- Include esempi pre-built di siti intranet ed extranet
- Agganciabile al vostro LDAP server ed al vostro database
- Sametime server e Lotus Component Designer componenti incluse ma da installare separatamente

License Terms

- Licenza flessibile
 - User based licensing (20 user packs, maximum of 50)
 - Processor value unit based licensing (maximum 400 PVUs)
 - Customer purchases either user or processor licenses --- not both
- Termini di licenza
 - Single server deployment for Portal Express
 - Additional server can be used for DB2, Sametime Server, Lotus Component Designer
 - Cannot use web conferencing or voice over IP for Sametime

Dove trovare info supplementari

Visit us on the ibm website:

ibm.com/websphere/portalexpress6

Agenda

- IBM WebSphere Portal Express
- IBM Workplace Forms Express

IBM Workplace Forms Express: cosa è?

- E' una applicazione Java basata su standard XML, XFDL, Xforms, per la creazione, la gestione e l'erogazione di Moduli Digitali

Seleziona la pagina: 1 2 3 4 5 6 7

PERIODO D'IMPOSTA 2005

CODICE FISCALE

PERSONE FISICHE 2006
Agenzia Entrate

REDDITI
QUADRO RA/RB/RC
Reddito dei terreni, dei fabbricati e di lavoro dipendente

Mod. N. EURO

QUADRO RA REDDITO DEI TERRENI	Reddito dominicale	Titolo	Reddito agrario	Possesto giorni	%	Canone di affitto in regime vincolistico	Casi particolari	Confessione (*)	Reddito dominicale imponibile	Reddito agrario imponibile	
RA1	.00		.00			.00			.00	.00	
RA2	.00		.00			.00			.00	.00	
RA3	.00		.00			.00			.00	.00	
RA4	.00		.00			.00			.00	.00	
RA5	.00		.00			.00			.00	.00	
RA6	.00		.00			.00			.00	.00	
RA7	.00		.00			.00			.00	.00	
RA8	.00		.00			.00			.00	.00	
RA9	.00		.00			.00			.00	.00	
RA10	.00		.00			.00			.00	.00	
RA11	Sommare gli importi di col. 9 e col. 10 dei righe da RA1 a RA10; sminuire gli importi di col. 9 e col. 10 di riga RA11 agli altri redditi Irtel e riportare il totale al rigo RN1 col. 2									.00	
TOTALI										.00	.00

QUADRO RB REDDITO DEI FABBRICATI	Rendita catastale rialutata del 5%	Utilizzo	Possesto giorni	%	Canone di locazione (vedere istruzioni)	Casi particolari	Confessione (*)	Imponibile
RB1	.00				.00			.00
RB2	.00				.00			.00
RB3	.00				.00			.00
RB4	.00				.00			.00
RB5	.00				.00			.00
RB6	.00				.00			.00
RB7	.00				.00			.00
RB8	.00				.00			.00
RB9	.00				.00			.00
RB10	.00				.00			.00

IBM Workplace Forms Express: a cosa serve?

A ridurre:

- I costi dei supporti cartacei e della loro archiviazione
- Gli errori di imputazione dei dati
- I tempi di trasmissione e di gestione dei processi aziendali

Ad aumentare:

- La qualità dei dati acquisiti
- Accellerare le transazioni di business
- Rispettare le conformità normative vigenti

IBM Workplace Forms Express: esempio di architettura

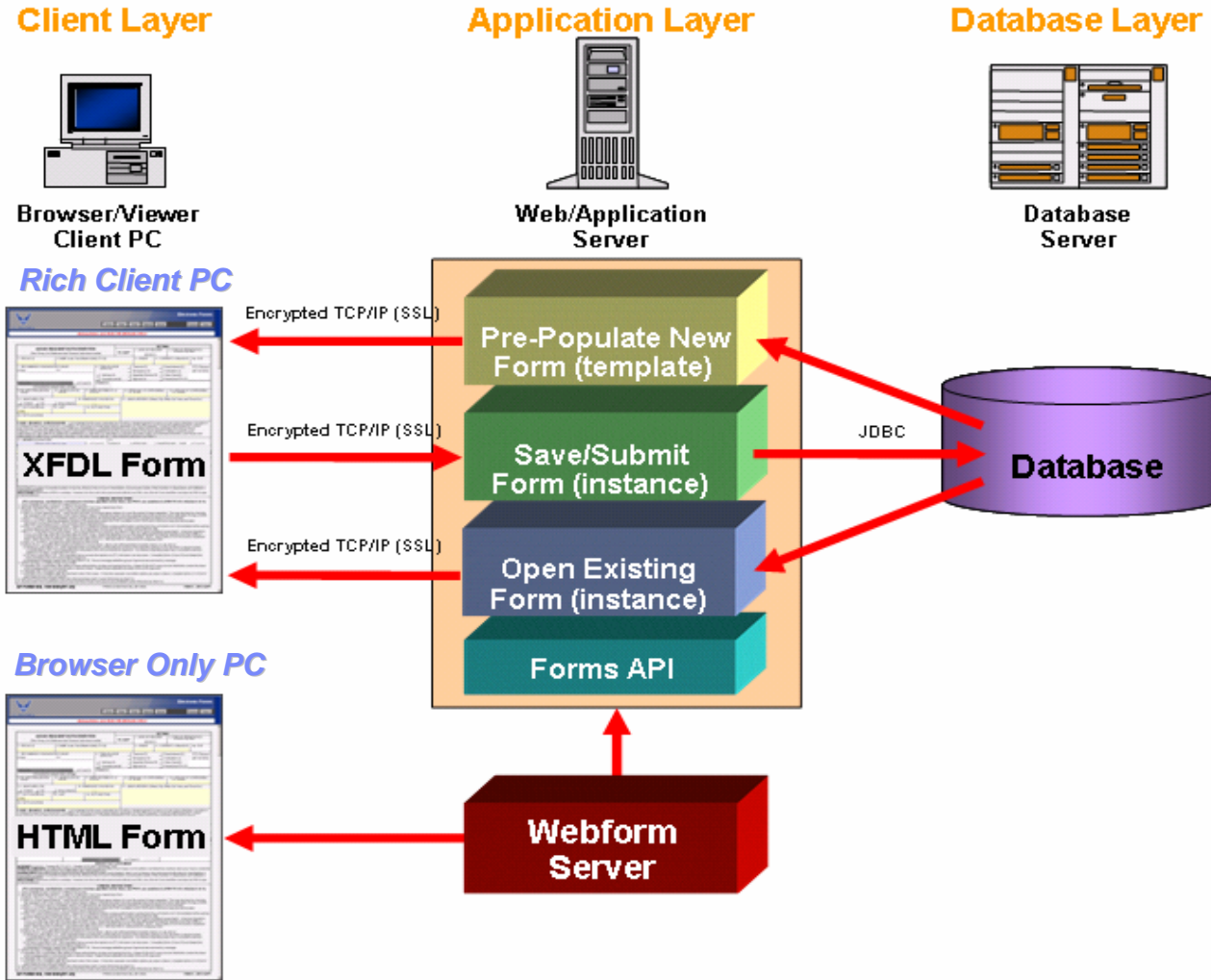

IBM Workplace Forms Express: ambiti di impiego

Assicurazioni

- Nuovi clienti – Apertura nuova polizza
- Generazione di nuove proposte
- Compliance
- Gestione reclami
- Gestione profili per cross-sell

Pubblica Amministrazione

- Richieste agevolazioni fiscali
- Gestione contratti
- Gestione entrate fiscali
- Report finanziari
- Processi automatizzati di Procurement

Banche

- Apertura CC per nuovi clienti
- Customer Self Serve
- Mutui e Prestiti
- Ordini Fondi, Titoli
- Compliance
- Gestione Tesoreria
- Analisi e spedizioni report ai clienti

Altre Industrie

- Gestione contratti
- Gestione abbonamenti
- Nuove utenze acqua, gas, elettricità
- Gestione modulistica HR, finanziaria...
- Generazione documenti legali
- Procurement

IBM Workplace Forms Express: per informazioni

Sull'applicazione:

- <http://www.lotus.com/forms>
- **Demo (anche in ITA):** <http://demos.dfw.ibm.com/brands/workplace/?S=SWCAT>
- **IBM Redbooks:** <http://www.redbooks.ibm.com/>
 - IBM Workplace Forms: Guide to Building and Integrating a Sample Workplace Forms Application
 - IBM Workplace Forms 2.6 (NUOVO DRAFT)

TEAM CANALE LOTUS

Sviluppo Canale Lotus Italia	Marinella Marangi	Cell 3357693771
Triveneto	Stefano Gazzola	Cell 3357840964
Lombardia	Sandro Bartolomeo	Cell 3357506447
Nord Ovest Emilia Romagna	Alessandra Lorenzoni	Cell 3357511445
PAL	Venere Micieli	Cell 3351433053
Centro e Sud	Mario Sapienza	Cell 3355971784