

**Cento ragioni
per scegliere IBM**

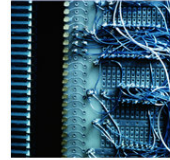

4.2 Semplificare e consolidare l'infrastruttura

Le motivazioni di: **Ipsema**

Esigenza di business

IPSEMA, ente di previdenza per i lavoratori marittimi, con otto centri operativi in tutta Italia, ha avviato un processo di consolidamento della propria infrastruttura IT per ridurre i costi di gestione e di consumo elettrico.

Soluzione realizzata

Con l'aiuto di IBM Global Technology Services - Integrated Technology, numerosi server non IBM (Bull, Olidata, Hewlett-Packard, Sony) che consumavano quantità notevoli di energia elettrica ed occupavano grandi spazi, sono stati sostituiti con server IBM BladeCenter, con IBM System Storage DS4700 ed un IBM System Storage 3100 Tape Library.

A seguito del consolidamento, IPSEMA ha potuto raggiungere i propri obiettivi di risparmio: è stata semplificata la grande complessità dell'intera struttura IT dovuta alle differenti macchine installate e sono stati ridotti i tempi giornalieri di salvataggio dei dati.

Benefici ottenuti

Per riassumere, questi sono i principali benefici ottenuti da IPSEMA.

- Riduzione della complessità dell'infrastruttura IT per il consolidamento di vari server su un'unica piattaforma IBM BladeCenter.
- Significativa riduzione dei costi energetici e dell'occupazione di spazi.
- Concentrazione in un unico punto di controllo della gestione IT con l'uso di IBM Director.
- Soluzione di Disaster Recovery che ha evitato la duplicazione dell'infrastruttura IT.

Per maggiori info:
oppure

ibm.com/software/it/eldorado
Ipsema
San Nicola Da Tolentino N° 1/5
00187 Roma (Italy)
Tel. 06.47877200
www.ipsema.gov.it
info@ipsema.gov.it

