

## ***Költség csökkentés az IBM Cognos 8.4 BI csomagjának új funkcióival***

Lengyel Kornél

**Cognos.**  
software

## *Az üzleti felhasználók nem elég jól informáltak, nem a megfelelő eszközöket használják, nincs összhang az egyes szervezetek között.*

**Executive****Business  
Manager****Casual  
Business User****Line  
Manager****Business  
Analyst**

- **47%** a felhasználóknak nem bízik az adatokban <sup>(1)</sup>
- **59%** a felhasználóknak nem találja azt az infót amit keres <sup>(1)</sup>
- **42%** a menedzsereknek egyszer egy héten rossz adatokat dolgozik <sup>(1)</sup>
- **95%** a tipikus munkaerőnek nem érti/tudja a vállalati stratégiát <sup>(3)</sup>

<sup>(1)</sup> AIIM & Accenture Surveys, 2007; <sup>(2)</sup> TDWI 2008; <sup>(3)</sup> Palladium Study, 2006

## Az üzleti felhasználók kérései, igényei...



**Executive**



**Business  
Manager**



**Casual  
Business User**



**Line  
Manager**



**Business  
Analyst**

- “Lényeges információk amikben meg is bízhatok”
- “Jól áttekinthető dashboard-ok és riportok”
- “Könnyen megtalálható adatok”
- “Olyan dimenziók, melyek számomra értelmesek”
- “Megbízható, követhető folyamatok”
- “Értsem, hogyan illeszkedik a munkám az ún. ‘big picture’-höz”

## Mit tehetünk a hatékonyabb kihasználásért?



Költségeinket csökkenthetjük:

### - Series 8

- Eddig is meglévő funkciók intenzívebb alkalmazása, melyekkel időt és erőforrásokat csökkenthetünk.
  - Ütemezett riportok / Burst reporting
  - Report publikáció (e-mail vagy web site)
  - Evenet studió használata
  - Megfelelő studiók a megfelelő usereknek
  - „egyszerű” dashboard-ok használata

## ***Cognos 8.4 új lehetőségei***

- **Új funkciók használatának bevezetése**
  - Megjegyzések
  - Új grafikonok
  - Go! termékek
  - Data lineage
  - Testreszabott dashboard-ok – Go! Dashboards
  - Go! Search
  - Kiterjesztett elemzések Excel-en
  - PowerPlay a Cognos 8 platform

# Megjegyzések

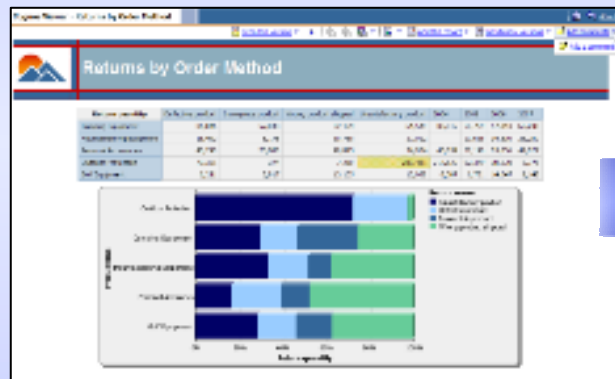

Specify the name and contents of the comment.

Name:  
Outdoor Product Quality

Comment:  
Investigation started to understand large spike in returns for Outdoor protection line. Update within 7 days.

Cancel Finish

Name: Outdoor Product Quality

Comment: Investigation started to understand large spike in returns for Outdoor protection line. Update within 7 days.

Modification Time: 12 September 2008 22:58:08

Owner: Anonymous

[View](#)

[Modify...](#)

[Delete](#)

- Hatékonyabb információ átadás a jelentésekkel kapcsolatban:
  - Plusz információk megosztása kollégákkal

## Új grafikon típusok

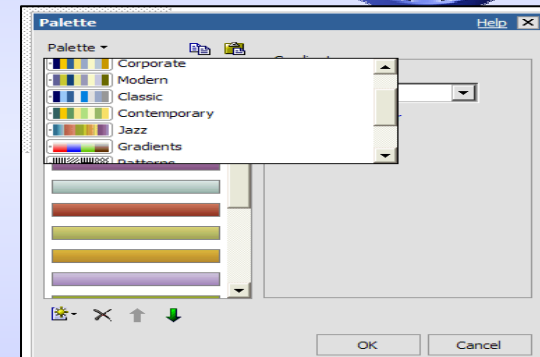
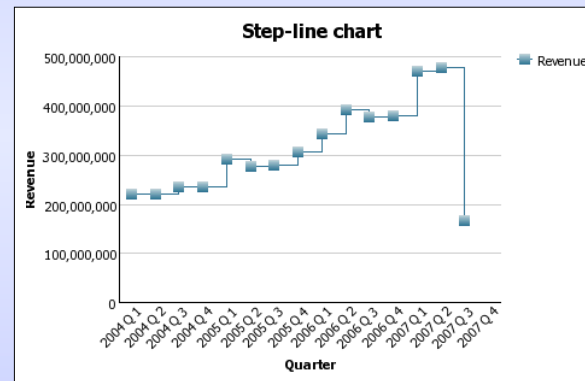
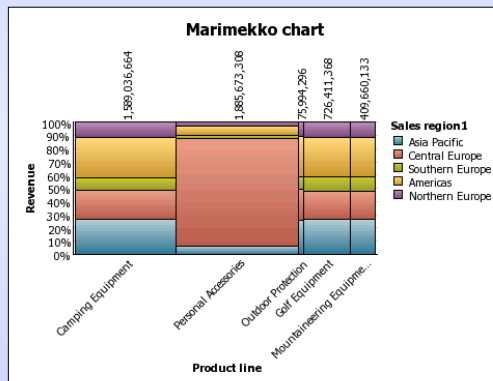

- Jobb vizuális megjeleníthetőség
  - használhatjuk dashboardok-ban
  - prezentációkban

## Go! Mobile fejlesztések

Az összes prompt elérhető ami a C8 server környezetben.

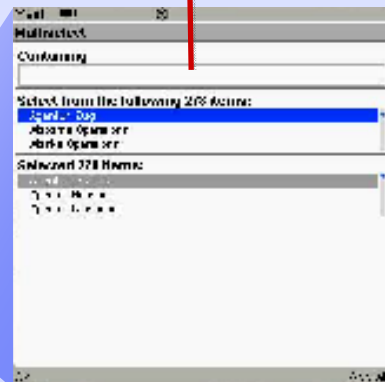

Integráltság IBM Cognos 8 Scheduler ...

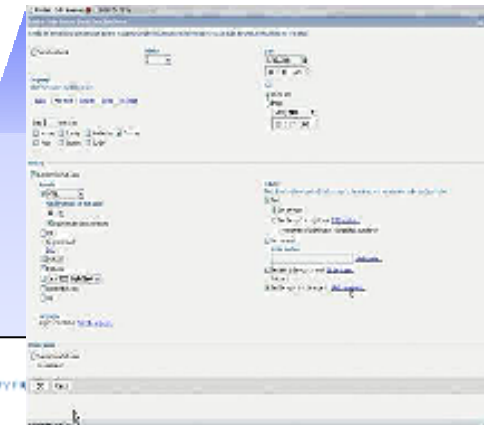

...beleértve a burst reportingot is

- Riportok elérhetőek bárhol és bármikor!
  - Fejlettebb prompt kezelés
  - Integrált ütemezés



## Data Lineage

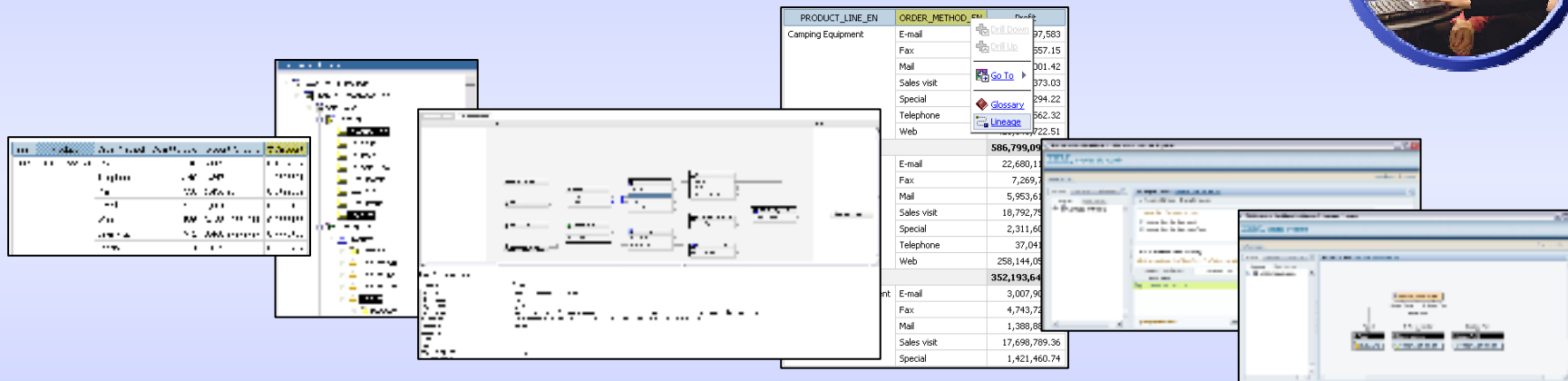

- Követhetőek az adatok (honnán származnak) -> megbízhatóság növelése
- Az adatmodellezők és riport készítők láthatják, hogyan kerül az adat a forrásból a riportba, időt takaríthatnak meg a fejlesztésben és a hibakezelésben

## Go! Dashboard

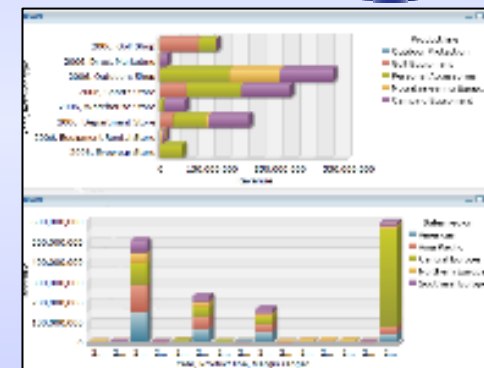
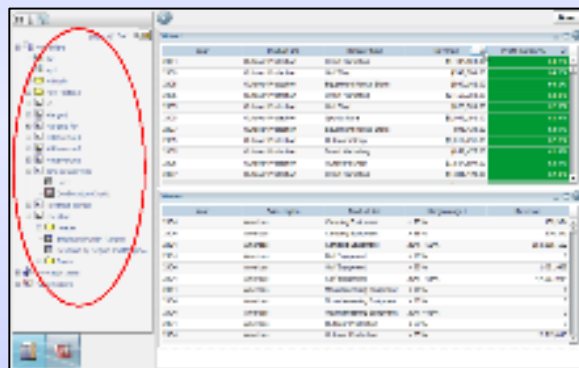

- A dashboard-ok használatával kiemelhetjük egy képernyőre a legfontosabb adatokat: a könnyebb elérés időt takarít meg!
- testreszabható – drag and drop interface
- dinamikus – Flash alapú dinamikus interakciók
- Megbízható tartalom – Cognos 8 teljes riport készlet

## Go! Search

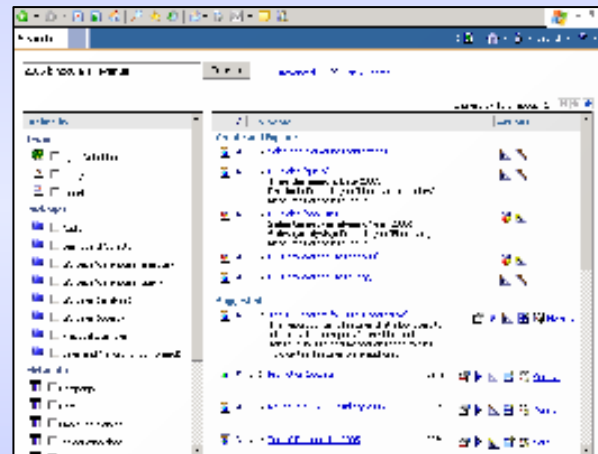

Az elszaporodó riportok jelentések közötti keresés, sok időt vihet el. Jelentősen csökkenthetjük a keressgéléssel töltött idő a Go! Search használatával.

- Teljes tartalom keresés – strukturált és nem strukturált adatok

## Extended Analysis for Excel Support



„Slice and dice” MS  
Excel-ben

Komplex szűrők  
használata az adatkör  
szűkítésére

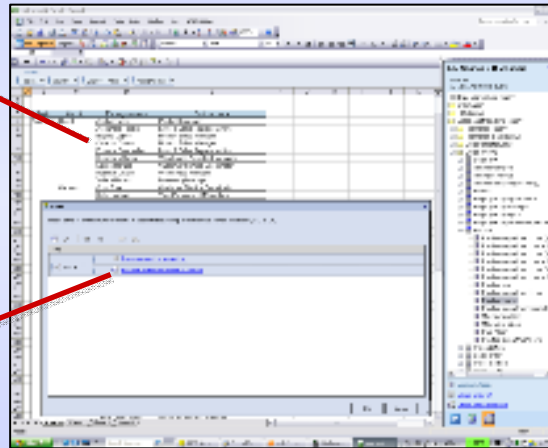

OLAP és relációs  
adatforrásokegyaránt.

Szükség van az adatok tovább feldolgozására?

- MS Excel-ből elérhető Cognos 8 BI tartalom

# New Software Services, Support, & Education

Curriculum

.....

e-Learning

.....

Training Paths

.....

**IBM Integration**  
*Migration to IBM  
course search and  
registration system*



**Guardian Services**

*Work packages*

.....

**Migration & Upgrade Services**

.....

**Off-shore & BICC Services**

.....

**CSIM Roadmaps**

.....

**IBM Integration**  
*Partnership with GBS*

## IBM Integration migration IBM Web Support, IBM Support Plans

**Customer Resource Center**  
*with new Migration Paths*

**Online Support**  
*with C8 v4 Proven Practices*

**Product Continuation**  
*C8 v4 available to all customers with maintenance*



© Copyright IBM Corporation 2008 All rights reserved. The information contained in these materials is provided for informational purposes only, and is provided AS IS without warranty of any kind, express or implied. IBM shall not be responsible for any damages arising out of the use of, or otherwise related to, these materials. Nothing contained in these materials is intended to, nor shall have the effect of, creating any warranties or representations from IBM or its suppliers or licensors, or altering the terms and conditions of the applicable license agreement governing the use of IBM software. References in these materials to IBM products, programs, or services do not imply that they will be available in all countries in which IBM operates. Product release dates and/or capabilities referenced in these materials may change at any time at IBM's sole discretion based on market opportunities or other factors, and are not intended to be a commitment to future product or feature availability in any way. IBM, the IBM logo, Cognos, the Cognos logo, and other IBM products and services are trademarks of the International Business Machines Corporation, in the United States, other countries or both. Other company, product, or service names may be trademarks or service marks of others.