

TENDANCES LOGICIELLES 2008
Mardi 25 mars 2008 - Hilton Arc de Triomphe

Gestion de documents:

Du collaboratif à l'ECM

avec Lotus Quickr

IBM Lotus Quickr délivre sa mission en permettant:

- Un **démarrage immédiat et évolutif** – Par les modèles génériques et métiers
- Un usage **intuitif et encourageant l'interactif** – Par le Web 2.0
- Une gestion de **documents personnels ou en projet collaboratif** - Par les services
- Une **utilisation directe depuis les applications** – Par les connecteurs
- **Une intégration de vos investissements** – Par les outils et par notre stratégie d'intégration

Une utilisation web interactive et intuitive

Immédiatement prêt à l'emploi et en self-services !

- Quickr permet l'échange, la recherche, la prise de décisions, le développement de nouvelles idées, à travers des équipes dynamiques internes ou externes dans un contexte web intuitif pour des fonctionnels et des responsables projets. (Pas de compétences techniques)
- On parle avec Quickr d'**agilité**, d'**efficacité**, d'**innovation**, de **compétitivité**, d'amélioration de son **image**, d'**optimisation** des ressources.

- Lotus Quickr Personal Edition Team**: Materials and meeting minutes for the Lotus Quickr Personal Edition team efforts. Owner: Michael Wanderski.
- Nationwide Catastrophe Center**: How Nationwide can react to an emergency. Owner: Christopher C. Crummey.
- QuickrWorks**: A place to share information about how to extend Quickr. Owner: Gregory T. Melahn.
- Van de Graaf Public Document Library**: Peter VdG's central documents...feel free to use this content. Owner: PETER VAN DE GRAAF.
- Lotus Strategy Team Space**: A repository for Lotus Strategy team material. Owner: Douglas Heintzman.
- CMIS**: A place to work on the joint proposal from IBM, Microsoft and EMC to define common content services. Owner: Gregory T. Melahn.
- Quickr 8.1**: A place to keep information regarding the Quickr 8.1 release. Owner: Thomas J. Brawn.

Démarrage immédiat et évolution

La valeur Business n'est pas délivrée par une technologie mais par la façon dont elle répond aux besoins spécifiques

Lotus Quickr propose par défaut des modèles génériques pour faciliter le travail :
Espace d'équipe, blog et le Wiki.

Ces espaces sont modifiables sans connaître le développement :
Ajout, suppression de fonctions et personnalisation de la structure

Les espaces peuvent devenir un modèle pour l'ensemble de la communauté
Projets récurrents ? BPM ? Réutilisation ? Livrables ?

Des espaces métiers personnalisables : (Compétences HTML & Catalogue Partenaires)

*Photothèque, élaboration Nouveaux produits, RH, réponse AO, événements,
Budget, R&D, etc...*

La création d'un nouvel espace prend 30 secondes

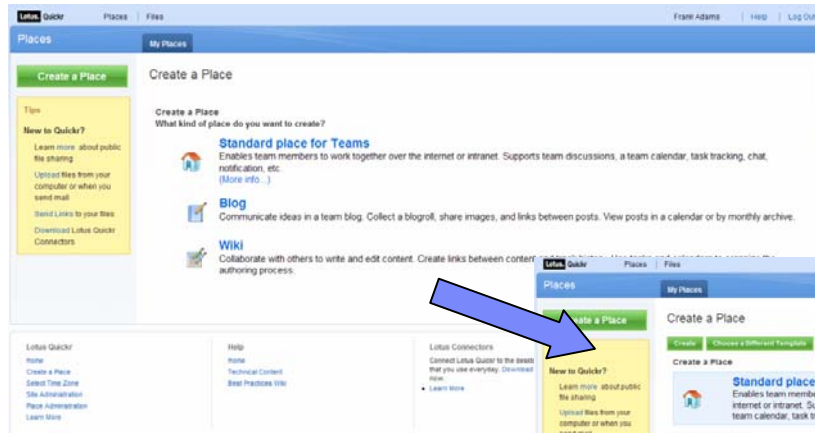

- 🕒 Choisissez votre modèle
- 🕒 Entrez un nom
- 🕒 Cliquer sur l'url L'espace est prêt !

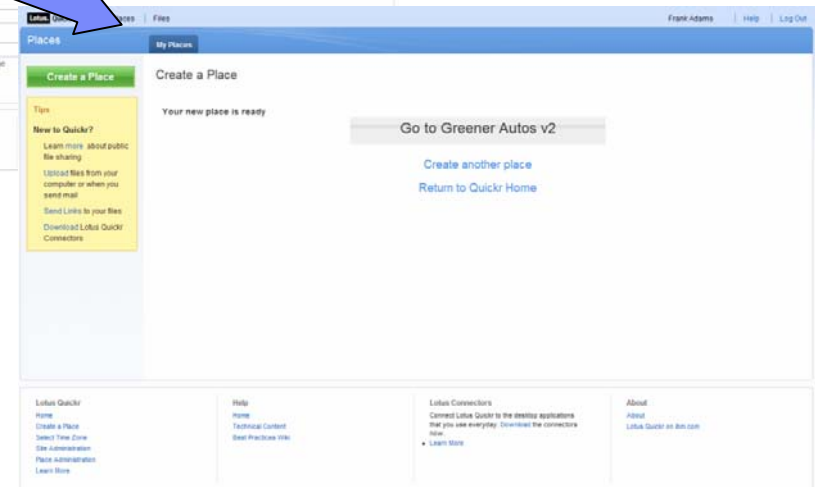
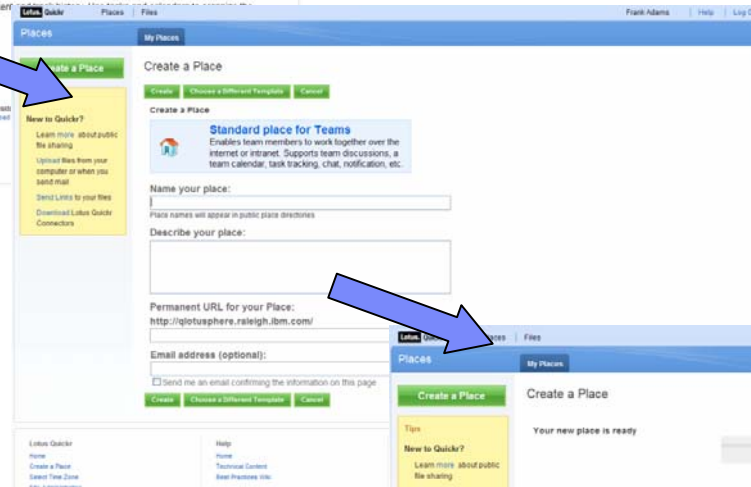

Bibliothèques de documents partagées

Pour partager stocker rapidement n'importe quel contenu et de façon sécurisée

- Réservation : Check-in & check-out
- Contrôle de version
- Vue personnalisable pour organiser le contenu
- Sécurité Multi-Niveaux (Bibliothèque, classeur, document)
- Recherche à travers plusieurs bibliothèques
- Workflow & approbation sur contenu
- Support des flux RSS/Atom pour partager et informer des changements
- Extension: Modèles de document avec champs personnalisés

Type	Title	Created On	Updated By	Modified On	Download
	20070817_ajax.ppt	01/10/2008	Heather Reeds	01/10/2008	[Download]
	A Demo Word Document.doc	01/10/2008	Sam Curman	01/10/2008	[Download]
	Bidi-Jan2002.pdf	01/10/2008	Heather Reeds	01/10/2008	[Download]
	Bidi Advanced topics.ppt	01/10/2008	Heather Reeds	01/10/2008	[Download]
	BidiJavaFeb2005.ppt	01/10/2008	Sam Curman	01/10/2008	[Download]
	BidiLinux2.ppt	01/10/2008	Sam Curman	01/10/2008	[Download]
	BidiShorMar2005China.PRZ	01/10/2008	Mike Motler	01/10/2008	[Download]
	Bldiswt.ppt	01/10/2008	Sam Curman	01/10/2008	[Download]
	Connections - Home.htm	01/10/2008	Kristen Macgyver	01/10/2008	[Download]
	emailSignature.htm	01/10/2008	Kristen Macgyver	01/10/2008	[Download]
	eventul.pdf	01/10/2008	Gardner Raynes	01/10/2008	[Download]
	greenwichmean.gif	01/10/2008	Ted Amado	01/10/2008	[Download]
	IBM Dojo Toolkit - Update 20061114.ppt	01/10/2008	Gail Chao	01/10/2008	[Download]
	JSDTDojo.ppt	01/10/2008	Sam Curman	01/10/2008	[Download]
	LollarStralPickups.mp3	01/10/2008	Sam Curman	01/10/2008	[Download]
	LQP BIDI Assessment_Final_Report_2Jan.doc	01/10/2008	Kristen Macgyver	01/10/2008	[Download]
	Profile-card-plus-documents.gif	12/18/2007	Sam Curman	12/18/2007	[Download]
	Profile-card-plus-documents.gif	12/18/2007	Gardner Raynes	01/08/2008	[Download]
	QDominoEnhancements.xls	01/10/2008	Sam Curman	01/10/2008	[Download]
	QDominoEnhancements.xls	01/10/2008	Gail Chao	01/08/2008	[Download]

At the bottom of the table, there are options to show 10, 20, 50, 100, or All items per page, and navigation links for 'First', 'Previous', 'Next', and 'Last'.

... et espace orienté partage de contenu personnel*

- Partage sécurisé entre collaborateurs
- Gestion des pièces jointes depuis sa messagerie (Gestion de liens)

Les connecteurs offrent un accès direct

sans modifier les habitudes de travail de vos utilisateurs...

Lotus Notes® client

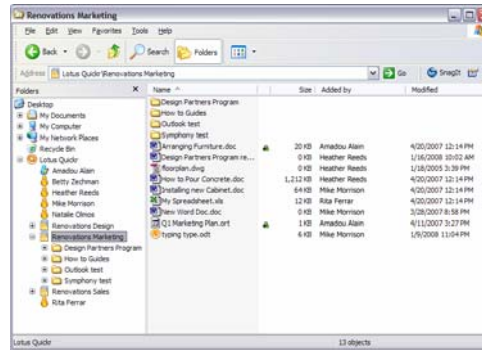

Windows Explorer / "Mes Documents"

Lotus Sametime®

Microsoft Office / IBM Symphony*

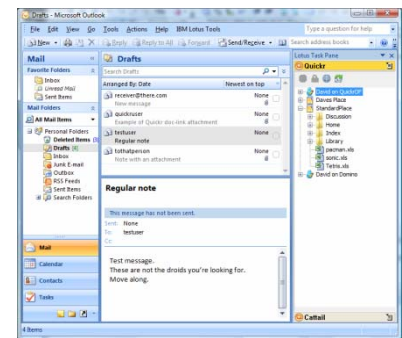

Microsoft Outlook*

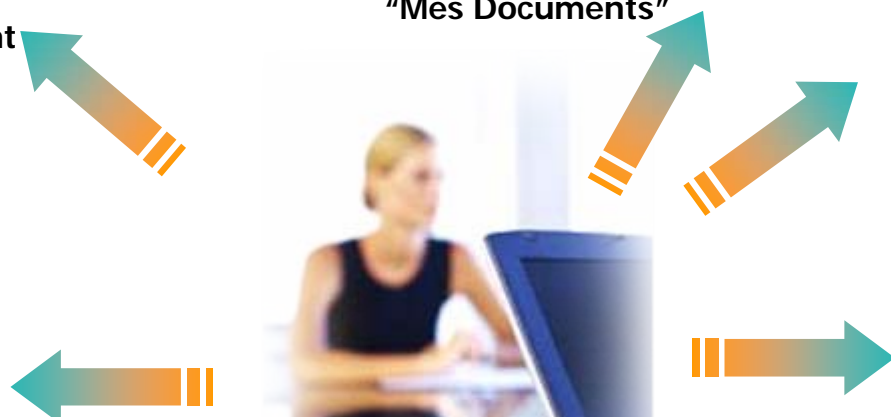

Le connecteur* Microsoft Outlook

Pour réduire la taille de la messagerie, éviter la duplication et disposer de la dernière version d'un document...

- Pour déplacer les attachements dans un mail dans une bibliothèque ou un espace d'équipe
- Remplace les attachements par un lien partageable
- Permet de naviguer directement dans les bibliothèques de documents.

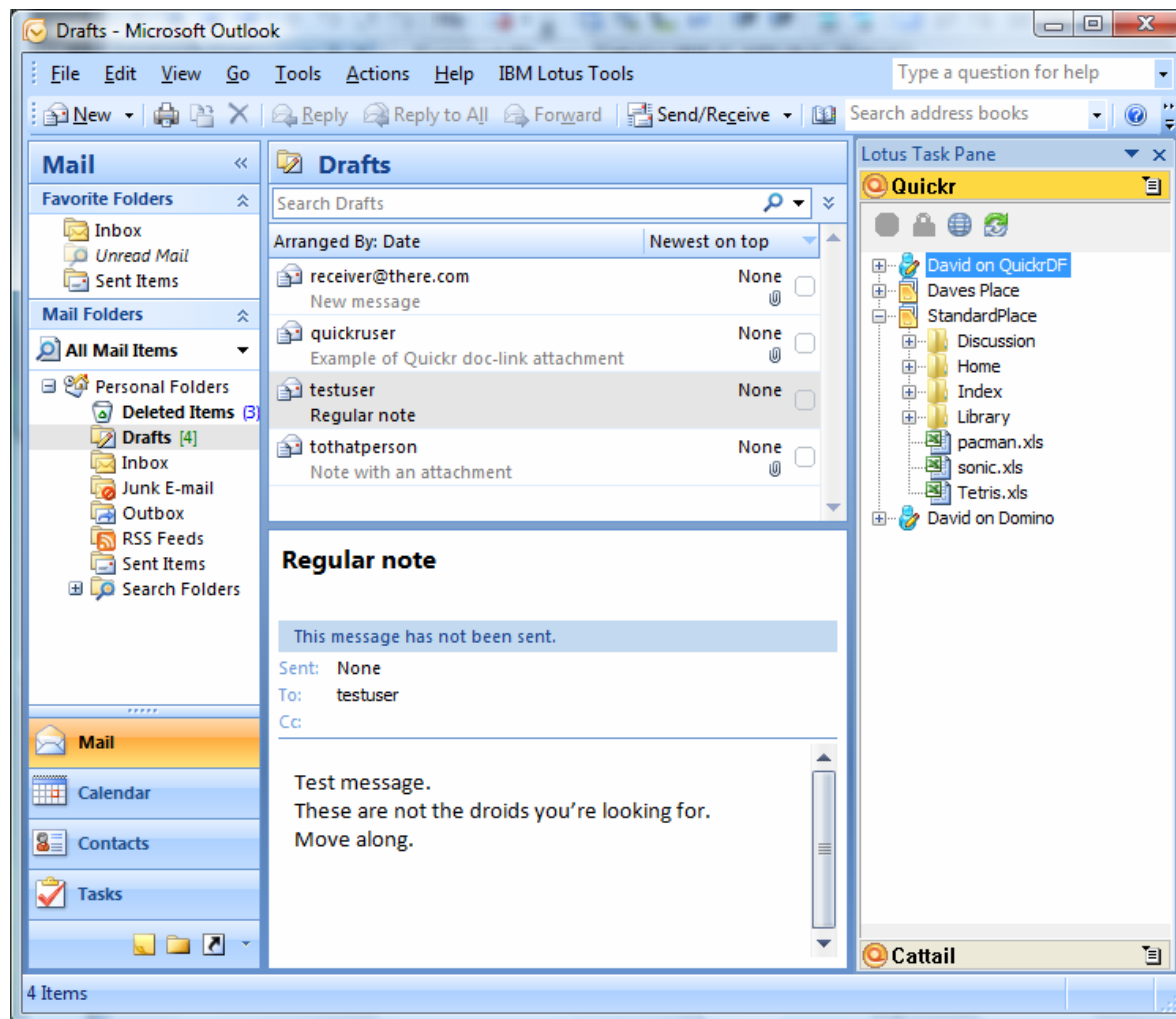

* Disponible en version 8.1

Pérenniser vos investissements

Quickr pour faire le pont entre la collaboration et la gestion de contenu

- De nombreuses organisations disposent d'un ou plusieurs systèmes de gestion de contenu (ECM: Enterprise Content Management).

Des connecteurs sont en cours d'élaboration afin d'intégrer ces contenus ECM dans des espaces ou activités collaboratives Quickr.

- Les informations ou documents sont élaborés en équipe avant de devenir pertinents pour l'organisation.

L'intégration de l'ECM dans Quickr permettra au contenu collaboratif d'être facilement déplacé dans les systèmes ECM.

- Et le contenu issu d'un ECM peut bien souvent être pertinent dans les activités d'équipes.

Quickr permettra un accès à un contenu ECM sous forme de lien. Celui-ci se comportera alors comme tout contenu collaboratif et disposera des fonctionnalités de Quickr.

Un exemple concret avec l'Intégration Quickr/FileNet

🕒 Gains attendus pour les clients FileNet

- ❖ Simplicité d'utilisation depuis l'interface Web ou les connecteurs
- ❖ Des services collaboratifs & contextuels
 - ❖ Blog, wiki, Agenda d'équipe, gestion des tâches, etc
- ❖ Un mode d'utilisation en self-service
- ❖ Paramétrable sans programmation

🕒 Gains attendus pour les clients Quickr

- ❖ Conservation de documents (Records Management)
- ❖ Référentiel d'entreprise pour la conformité
- ❖ Processus métiers avancés
- ❖ Intégration des contenus FileNet dans les espaces

Intégration ECM, un exemple avec FileNet

- 🕒 Enregistrement d'un document Quickr dans FileNet
 - ❖ Automatique ou manuel
 - ❖ Avec association des données et incorporation de meta-données

The "File document to:" dialog box is shown on the right, with the following options and fields:

- Enterprise Records
 - Select this option to file the document to FileNet CM or other Enterprise Content Repository
 - Workflow :
 - Service Contract
 - Employee Contract
 - Other Contract
 - Document metadata :
 - Administrator Name :
 - Auxillary Record ID :
 - Preserve expiration Settings: Yes No
 - Replace with document link
- Places
- Gallery

Buttons: File, Cancel

Intégration ECM, un exemple avec FileNet... (suite)

○ Récupération d'un contenu FileNet dans Lotus Quickr

The main editing area contains the text: "This page is useful for testing the insertion of links to FileNet Content from the Wiki editor. In this example, no text was selected and the document's name was inserted: [word doc with more formatting](#) In this example, text was s".

A "Link to my FileNet Document" dialog box is open, showing a tree view of FileNet content. The tree structure is as follows:

- Select a Document ...
 - GHILONI
 - DAVEK
 - BVT
 - SubClass Test
 - plain text
 - images
 - cannot convert to html
 - can convert to html
 - word doc with lots of formatting and images
 - word d
 - simple

The selected document, "word doc with lots of formatting and images", is shown in a preview window. The preview displays a document with various formatting elements. A metadata box for the selected document is also visible, containing the following information:

- word doc with lots of formatting and images
- No Description
- Added By: uid=ceadmin,cn=users,dc=wpic
- Last Modified: July 10, 2007
- Document Type: Microsoft Word file

At the bottom of the dialog, there are "Insert Link" and "Cancel" buttons.

Nouveautés attendues en 2008

Nouveautés utilisateur de la version 8.1

Ergonomie:

- ❖ Navigation améliorée (Fil d'Ariane & statistiques)
- ❖ Glisser déplacer étendu
- ❖ Gestion de réservation simplifiée
- ❖ Gestion des versions
- ❖ Flux Rss "Les Nouveautés de l'espace"
- ❖ Interface Membres et accès revue

Intégration:

- ❖ Nouveaux connecteurs
- ❖ Lotus Notes 8.0.1 (barre latérale)
- ❖ Déplacement du corps de message + P. Jointes
- ❖ Lotus Symphony
- ❖ Microsoft Outlook
- ❖ Intégration des profils Lotus Connections

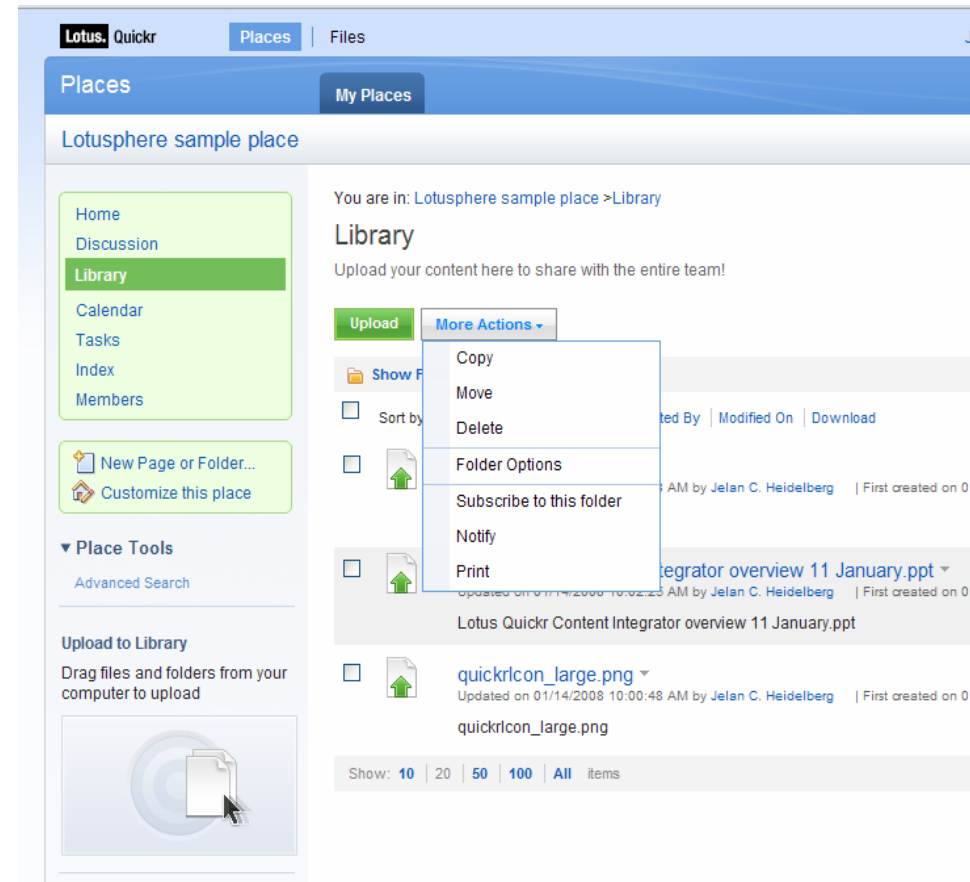

Administration - Lotus Quickr 8.1

Gestion des espaces

- ❖ Vue par taille, par propriétaire, statuts

- ❖ Verrouiller & Déverrouiller

Règles (Policies)

- ❖ Contrôle de quota & sur inactivité

- ❖ Définition des alertes

- ❖ Les règles s'appliquent aux espaces et aux modèles

Déploiement

- ❖ Par création en ligne de commande

Administration | Place Management | Member Management | Reports

Search All

115 places found for this server

Locked	Alerts	Title	Size (MB)	Last Accessed	Last Modified
*		Lorem Ipsum	12345	12/31/2007	12/31/2007
*		Lorem ipsum dolor sit amet	12345	12/31/2007	12/31/2007
*		Consectetur adipiscing elit	12345	12/31/2007	12/31/2007
*		Proin elementum varius nibh - Donec lacinia	12345	12/31/2007	12/31/2007
*		Neque eleme hendrerit pretium, felis leo elementum dui	12345	12/31/2007	12/31/2007
*		Porta Sollicitudin 2007	12345	12/31/2007	12/31/2007
*		pede neque id ipsum	12345	12/31/2007	12/31/2007
🔒	⚠️	Etiam congue nulla id nisl	12345	12/31/2007	12/31/2007
*		Donec tortor orci, placerat ut imperdiet in tempor nec Mauris	12345	12/31/2007	12/31/2007
🔒	⚠️	Praesent Orci	12345	12/31/2007	12/31/2007
*		Integer ultricies risus sed massa	12345	12/31/2007	12/31/2007
*		Pellentesque	12345	12/31/2007	12/31/2007
*		Urna nisl pelle	12345	12/31/2007	12/31/2007
*		Qis elementum	12345	12/31/2007	12/31/2007
*		Aliquam vulpu	12345	12/31/2007	12/31/2007
*		Lorem at temp	12345	12/31/2007	12/31/2007
*		Pede massa u	12345	12/31/2007	12/31/2007
*		Non portitor p	12345	12/31/2007	12/31/2007
🔒	⚠️	Class aptent t	12345	12/31/2007	12/31/2007
*		Per conubia n	12345	12/31/2007	12/31/2007
*		Proin eu nisl ir	12345	12/31/2007	12/31/2007
*		Integer non di	12345	12/31/2007	12/31/2007
*		Sed tempor	12345	12/31/2007	12/31/2007
*		Lorem insum	12345	12/31/2007	12/31/2007

Edit this Policy
Modify the existing policy settings.

Policy Name: 2 mb limit

Maximum Size: Lock this place when it reaches this size
2 MB

Warn the user when it reaches this size.
2 MB

Expiration: Lock this place when it's inactive for
90 Days

Warn the user when this place is inactive for.
180 Days

Lock: Warning

Create a message to send when a place is locked because it violated the defined policies. Select the violation type and create a custom message for the user.

Size | Expiration

This place has been locked because it has exceeded the maximum size. Contact your admin to have this place unlocked. Enter the admin contact here.
<Enter the admin contact here>

Send this message to:
 All Place Members
 Managers Only

OK Cancel

Pour les clients Notes – Quickr Entry

Un service générique et utile pour le partage et l'optimisation de la messagerie

- 📁 Pour partager rapidement et facilement un contenu personnel
- 📁 Métaphore du dossier partagé
- 📁 Contenu privé ou partagé
- 📁 Inclut le connecteur
- 📁 Classements (Filtres):
 - ❖ Le plus récent,
 - ❖ le mieux noté,
 - ❖ le plus téléchargé.
- 📁 Indicateur graphique de quota
- 📁 Gratuit pour les clients sous maintenance Lotus Notes ou Web Access

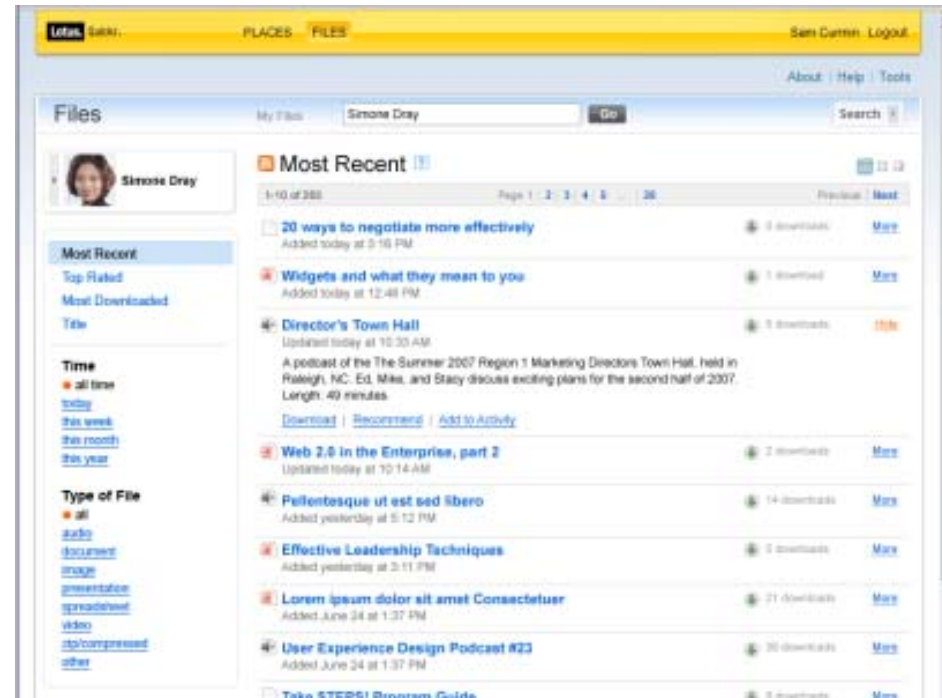

Produit compagnon

Lotus. Quickr

Content Integrator

Pour ajouter directement et facilement des contenus dans les espaces Lotus Quickr depuis d'autres conteneurs – sans programmation

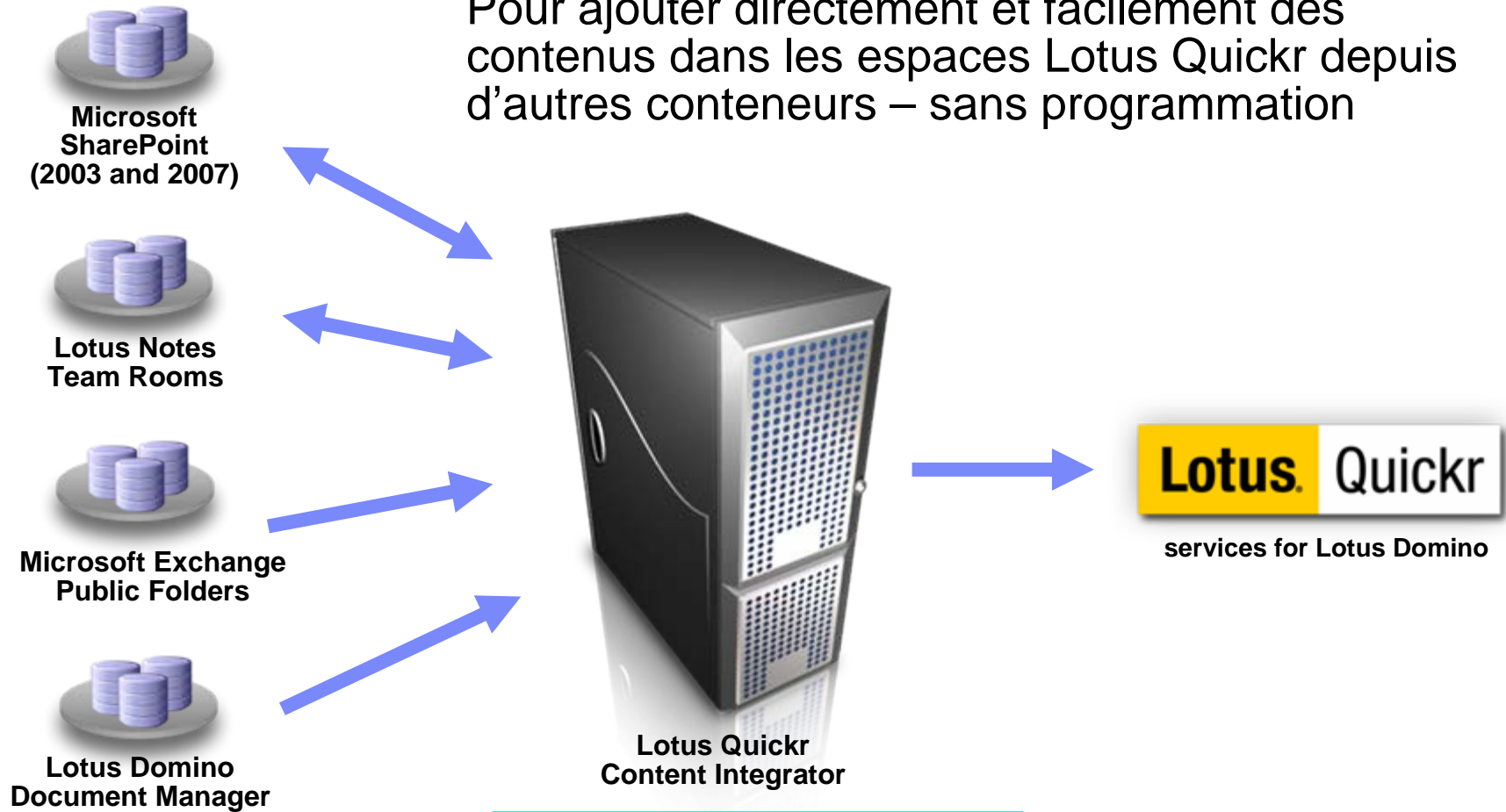

Produit compagnon sous licence indépendante

En conclusion

La solution la plus rapide pour partager un contenu à travers des équipes

- Une série de connecteurs disponibles à travers les applications usuelles
- Contenu collaboratif riche et des services collaboratifs disponibles sous un environnement ouvert pour les développeurs
- Des modèles prêts à l'emploi et ouverts pour correspondre aux attentes métiers
- Intégration avec Lotus Domino® et les conteneurs JCR

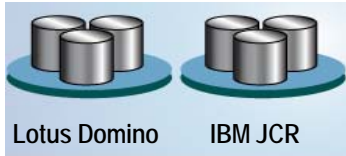

- Interopérabilité vers l'ECM

* Ces plates-formes nécessitent leurs licences particulières

Pour aller plus loin sur Lotus Quickr

- [Site Developer Works](#)
- [Documentation](#)
- [Best Practices wiki](#)
- [Page Produit](#)
- [Démonstration](#)

Merci !

TEC - Technical Exploration Center - @ Paris

Accélérer le cycle de découverte des logiciels IBM

Les ressources hardware et software du TEC
à Noisy-Le Grand / Marne La Vallée
sont disponibles gratuitement :

une adresse E-mail à retenir:
TecParis@fr.ibm.com

– EOTs - Exploration of Technology

- Découvrir la valeur des logiciels IBM: Présentations, vidéos, démonstrations

– POTs – Proof of Technology, Ateliers/Workshops,

- Démontrer les capacités des logiciels IBM
 - Présentations
 - Labs et hands-on ...

You're invited

« Les équipes Sales et TechSales de IBM Software, sont à votre disposition pour réserver des machines et des ateliers »