



# GESTION



## DES RELATIONS HUMAINES ET COMPÉTENCES





## DEMANDE D'INFORMATION

Vous souhaitez recevoir de l'information relative aux solutions de la thématique  
Gestion des relations humaines et des compétences ?

Photocopiez cette page et retournez-la remplie par fax au +33 (0)1 47 30 38 64.

### Vos coordonnées :

Société : .....

Prénom : ..... Nom : .....

Fonction : .....

Adresse : .....

Code Postal : ..... Ville : .....

Tél : ..... Fax : .....

Email : .....

- |                          |   |                            |
|--------------------------|---|----------------------------|
| <input type="checkbox"/> | ADAPTCONGÉS .....   | ABAKUS                     |
| <input type="checkbox"/> | ADAPTCONTRATS .....   | ABAKUS                     |
| <input type="checkbox"/> | ADAPTFORMATION .....  | ABAKUS                     |
| <input type="checkbox"/> | ADAPTTROMBI .....   | ABAKUS                     |
| <input type="checkbox"/> | AUTO-FORMATION À LOTUS NOTES 6 .....                                    | SFIG                       |
| <input type="checkbox"/> | CONGÉS+ .....   | CERIEL                     |
| <input type="checkbox"/> | DISPOVIEW .....   | ALPIX GROUPE - SPI HOLDING |
| <input type="checkbox"/> | E-LEARNING, SCÉNARISATION ET INTÉGRATION DE CONTENUS PÉDAGOGIQUES ..... | MICROPOLE-UNIVERS          |
| <input type="checkbox"/> | EASI BS HUMAN RESOURCES MANAGEMENT .....                                | EASI                       |
| <input type="checkbox"/> | FORMACOM .....  | ELIADIS                    |
| <input type="checkbox"/> | FORMATION LOTUS ET WEBSPHERE .....                                      | GROUPE AIS                 |
| <input type="checkbox"/> | GESTION DES ABSENCES .....  | GROUPWARE SYSTEM           |
| <input type="checkbox"/> | INTELLICHART .....  | ALMA                       |
| <input type="checkbox"/> | IRIS PERSONNEL .....  | LEFEBVRE SOFTWARE          |
| <input type="checkbox"/> | LOGICIELS IBM .....   | IBM                        |
| <input type="checkbox"/> | ND FRAIS+ .....   | CERIEL                     |
| <input type="checkbox"/> | NOVMED ABSENCES .....   | NOVMED                     |
| <input type="checkbox"/> | NOVMED RECRUTEMENT .....  | NOVMED                     |
| <input type="checkbox"/> | RESOURCES MANAGEMENT NETWORK SYSTEM .....                               | NETSPHERE                  |
| <input type="checkbox"/> | SAPHYR .....  | HARDIS                     |
| <input type="checkbox"/> | SÉRIE M/PAIE-RH .....   | RÉSOLUTION INFORMATIQUE    |
| <input type="checkbox"/> | SKILLS & STAFFING .....   | ELIADIS                    |
| <input type="checkbox"/> | WANTED .....  | ELIADIS                    |

### Commentaires :

.....

.....

.....

.....

.....

.....

.....

.....

.....

.....



# Le grossiste IBM à valeur ajoutée

logiciels **Tivoli**

Serveurs •

logiciels **WebSphere**

Stockage •

logiciels **Rational**

Services •

logiciels **DB2**

Logiciels •

logiciels **Lotus**

## Notre Solution Center : un espace et des compétences qui vous sont entièrement dédiés.

Prenez rendez vous avec nos spécialistes support IBM : ils répondront à vos besoins (démonstration, tests, transfert de compétences, accompagnement clients).

email : [solution\\_center@bestware.fr](mailto:solution_center@bestware.fr)

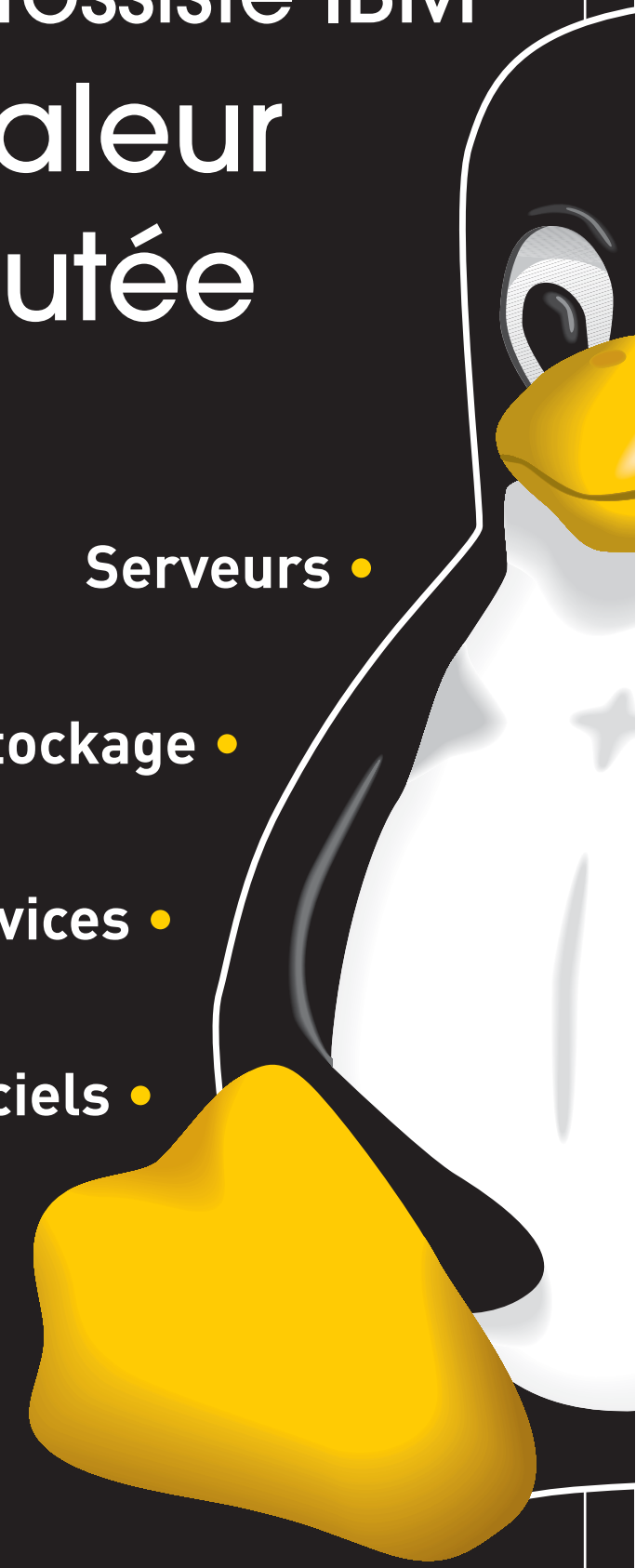



# RELATIONS HUMAINES ET COMPÉTENCES

## AdaptCongés

Edité par : ABAKUS



La **gestion des congés** couvre plusieurs problématiques :

- Les circuits de signature des demandes ;
- La gestion des compteurs individuels, impact sur les paies, titres restaurants ;
- L'information des collaborateurs sur leurs droits à congés.

**AdaptCongés** offre une interface Lotus Notes et Web aux utilisateurs, managers et RH afin de suivre les demandes et plannings de congés.

Il permet la rationalisation des procédures internes, offre un fort degré de personnalisation par rapport aux processus de votre organisation et garantit l'intégrité et la traçabilité des processus.

Numéro(s) de version(s) : 3.2  
 Système(s) d'exploitation : Tous systèmes d'exploitation  
 Domaine d'application : Ressources Humaines  
 Logiciel(s) IBM utilisé(s) : Lotus Notes, Lotus Domino  
 Versions : 5.x et 6.x

Contact : Patrick HOPE

## AdaptContrats

Edité par : ABAKUS



**AdaptContrats** gère le cycle de vie des contrats de travail.

- Collecte et gestion des informations nominatives dans un référentiel unique. Système de pré-rendez-vous Internet et support de sites distants ;
- Gestion de **modèles de contrats** et avenants, avec des champs de fusion de type XML ;
- **Fusion des contrats** de travail avec en respectant la mise en page et la mise en forme des modèles ;
- Gestion des différents types de contrats et rappel des éléments de préparation de la paie ;
- Gestion des **états mensuels** des engagements budgétaires ;
- Gestion prévisionnelle des **engagements budgétaires** pris par mois et par exercice.

Numéro(s) de version(s) : 2.0  
 Système(s) d'exploitation : Tous systèmes d'exploitation  
 Domaine d'application : Ressources Humaines  
 Logiciel(s) IBM utilisé(s) : Lotus Notes  
 Versions : 5.x et 6.x

Contact : Patrick HOPE

## AdaptFormation

Edité par : ABAKUS



**AdaptFormation** est la solution pour gérer un centre de formation :

- Gestion d'un **catalogue** de stages ;
- Gestion des **sessions** de stages planifiés dans l'année ;
- Gestion des **inscriptions** (pré-)inscrit, reporté, annulé ;
- Formalisme réglementaire (conventions, feuilles de présence convocations, attestations).

**AdaptFormation** permet de respecter la réglementation concernant la formation professionnelle, de visualiser le planning de remplissage des cours (semaine, mois), de gérer l'ouverture des sessions en fonction du niveau de remplissage et de centraliser la gestion des inscriptions.

Numéro(s) de version(s) : 1.3  
 Système(s) d'exploitation : Windows  
 Domaine d'application : Ressources Humaines  
 Logiciel(s) IBM utilisé(s) : Lotus Notes  
 Versions : 5.x

Contact : Patrick HOPE

## AdaptTrombi

Edité par : ABAKUS



**AdaptTrombi** : Les organigrammes à portée de clic vous offre :

- Gestion d'un **organigramme** d'entreprise
- Génération dynamique de pages HTML pour consultation Web
- **Intégration** à tout carnet d'adresse Lotus : Domino Directory ou référentiel interne
- Gestion des hiérarchies et des fonctions
- **Charte graphique** configurable pour une intégration totale à votre site existant
- Lien vers les fiches individuelles de vos collaborateurs

AdaptTrombi se configure simplement de manière non-intrusive dans votre système d'information.

Essayez-le sur <http://trombi.abakus.fr>

Numéro(s) de version(s) : 2.0  
 Système(s) d'exploitation : Tous systèmes d'exploitation  
 Domaine d'application : Ressources Humaines  
 Logiciel(s) IBM utilisé(s) : Lotus Domino  
 Versions : 5.x et 6.x

Contact : Patrick HOPE



**Avec FRAME**  
**Accédez au meilleur du logiciel IBM**

Le paysage technologique évolue à un rythme effréné.

Une prestation n'a d'intérêt que si elle est adaptée aux besoins du projet et si elle correspond à un transfert immédiat de compétences.

C'est pourquoi les interventions FRAME sont conçues comme des processus d'apprentissage, et non comme des contenus fournis en masse.

Ces missions s'inscrivent à chaque étape de la vie d'un projet : définition des besoins , définition de l'architecture, maquettage, installation, administration, optimisation, audit ...  
 Au travers de services adaptés ("StarterPack", formations inter et intra entreprises, assistance téléphonique et intervention sur site) les experts FRAME assurent une utilisation optimale des logiciels IBM WebSphere, IBM DB2 et **INFORMIX** dans la solution élaborée.



01 34 88 99 99 - [frame@frame.fr](mailto:frame@frame.fr)



## Auto-formation à Lotus Notes 6

Edité par : SFIG

[www.instant-learning.net](http://www.instant-learning.net)

Lotus Notes 6 reprend en grande partie la terminologie et la logique de Notes 5 tout en changeant d'interface et apportant de nombreuses modifications et améliorations. Transmettre ces nouveautés et accompagner les utilisateurs dans ce changement ne peut pas se résumer à quelques heures de formation, il faut le faire sur la durée.

Pour parer à ce besoin, SFIG propose l'outil de formation Instant-Learning «Auto-formation à Lotus Notes 6» composé de plusieurs dizaines de modules très ciblés permettant à chaque utilisateur de regarder, au cours d'une session multimédia interactive très courte, un aspect de l'utilisation Lotus Notes 6.

Une version de démonstration est disponible : [c.morin@sfig.fr](mailto:c.morin@sfig.fr)

Numéro(s) de version(s) : -  
Système(s) d'exploitation : Tous systèmes d'exploitation  
Domaine d'application : Auto-formation  
Logiciel(s) IBM utilisé(s) : Lotus  
Versions : 6.5

Contact : [c.morin@sfig.fr](mailto:c.morin@sfig.fr)

## CONGÉS+

Edité par : CERIEL



- Gestion des demandes d'absences, congés et RTT
- Accessible depuis un navigateur Web ou depuis Lotus Notes
- Cycle d'approbation paramétrable
- Suivi en temps réel de l'évolution des demandes
- Visualisation via agenda consolidé des absences par département
- Emission d'une note accord/refus/demande de complément d'information
- Module de recherches multi-critères
- Export de données vers la paie...

Numéro(s) de version(s) : 1.2  
Système(s) d'exploitation : Tous systèmes d'exploitation  
Domaine d'application : Gestion des Ressources Humaines  
Logiciel(s) IBM utilisé(s) : Lotus Domino  
Versions : 5 et 6

Contact : François GAUTHIER

## EASI BS Human Resources Management

Edité par : EASI



### Avantages compétitifs de EASI BS Human Resources Management :

- centraliser l'information
- partager l'information en toute sécurité
- optimiser la gestion des demandes de congés
- optimiser la gestion des demandes des absences
- optimiser la gestion des formations
- éliminer la circulation du papier

Fiche collaborateur, suivi des formations et certifications, suivi des évaluations, suivi des primes et avantages, évolution salariale, gestion des véhicules, gestion des demandes de congé, gestion des absences, out of office, gestion des formations, ...

Numéro(s) de version(s) : 3  
Système(s) d'exploitation : Tous systèmes d'exploitation  
Domaine d'application : Gestion des ressources humaines.  
Logiciel(s) IBM utilisé(s) : Lotus  
Versions : 5.xx et 6.xx

Contact : [info@easi.be](mailto:info@easi.be)

## FormaCom

Edité par : ELIADIS



### Plan de formation

A partir de suggestions émanant des différentes directions, le responsable Formation complète des fiches projet et simule des plans de formation. Lorsqu'un scénario est stabilisé, FormaCom génère le plan de formation final.

### Gestion des Formations

FormaCom diffuse le catalogue aux personnes habilitées.

Une fois les demandes d'inscription validées (**workflow**), FormaCom génère les convocations à l'attention des stagiaires, gère les feuilles de présence et propose un ensemble de vues statistiques et l'extraction de **rapports graphiques** utiles à la réalisation de bilans.

Numéro(s) de version(s) : 3.2  
Système(s) d'exploitation : Tous systèmes d'exploitation  
Domaine d'application : Formation, RH  
Logiciel(s) IBM utilisé(s) : Lotus  
Versions : 5.x, 6.x

Contact : [contact@eliadis.com](mailto:contact@eliadis.com)

## DISPOVIEW

Edité par : ALPIX GROUPE - SPI HOLDING

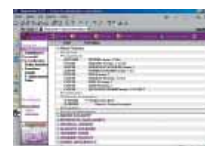

### Module de DIAPANET

Gestion des ressources internes :

- **Le personnel** : fonction, compétences, formation, certifications, notes de frais, déplacements, suivi des congés
- **Les réservations** : salles, véhicules, matériels, ...
- **Le parc matériels** : postes PC, serveurs, périphériques, options, version licences logiciels ...

Un **Espace collaboratif des ressources internes** pour gagner du temps et ne pas déranger les autres personnes pour obtenir un renseignement.

Numéro(s) de version(s) : 3.01  
Système(s) d'exploitation : Tous systèmes d'exploitation  
Domaine d'application : Qui sait faire quoi ?  
Logiciel(s) IBM utilisé(s) : Lotus  
Versions : V5 - V6

Contact : [info@alpix.fr](mailto:info@alpix.fr)

## E-LEARNING, scénarisation et intégration de contenus pédagogiques

Edité par : MICROPOLE-UNIVERS



Profitez de nos 7 années d'expertises pour enrichir votre dispositif de formation, pour dynamiser votre modèle pédagogique et pour renforcer votre efficacité opérationnelle tout en capitalisant sur votre existant :

- Etude de faisabilité, conseil en architecture technique, AMO
- Dimensionnement du programme pédagogique
- Installation & Déploiement (IBM LMS, Lotus Virtual Classroom, etc.)
- Développement spécifique, portage/intégration de contenus existants
- Formation/tutorat à distance

Numéro(s) de version(s) : e-learning  
Système(s) d'exploitation : Tous systèmes d'exploitation  
Domaine d'application : Gestion des compétences  
Logiciel(s) IBM utilisé(s) : Lotus  
Versions : IBM LMS, Lotus Virtual Classroom

Contact : [service-clients@micropole-univers.com](mailto:service-clients@micropole-univers.com)

## Formation Lotus et WebSphere

Edité par : GROUPE AIS



Fort de nos 20 ans d'expérience et d'expertise, nos formateurs agréés dispensent des formations certifiées qui allient théorie et pratique autour des métiers suivants :

- Ingénierie de Formation, Consulting
- Formation des administrateurs et développeurs
- Formation sur mesure, modulaire d'après un contenu de cours existant
- Formation utilisateurs

Retrouvez-nous sur [www.groupeais.fr](http://www.groupeais.fr)

Numéro(s) de version(s) : Aucun  
Système(s) d'exploitation : Tous systèmes d'exploitation  
Domaine d'application : Formation  
Logiciel(s) IBM utilisé(s) : Lotus  
Versions : Domino V5 et V6, WebSphere V5

Contact : Christine DESHAYES - 02 51 72 90 17

## Gestion des absences

Edité par : GROUPEWARE SYSTEM



La gestion des 35 heures nécessite d'avoir un outil de suivi du planning des absences.

Ce logiciel offre une saisie décentralisée et un suivi des différents éléments pouvant entraîner l'absence d'un collaborateur (RTT, congés, maladie, formations ...). Chaque demande suivra un circuit de validation. Les responsables disposent d'une visualisation graphique des plannings de leurs collaborateurs.

Des agents paramétrables vérifient que ces demandes d'absence sont conformes aux règles de gestion de l'entreprise. Les fiches d'absences sont exportables vers le système de paye et des statistiques sont également disponibles pour la DRH.

Numéro(s) de version(s) : V3  
Système(s) d'exploitation : Tous systèmes d'exploitation  
Domaine d'application : GRH  
Logiciel(s) IBM utilisé(s) : Lotus  
Versions : V5 et V6

Contact : [contact@gws.com](mailto:contact@gws.com)



## IntelliChart

Edité par : ALMA



IntelliChart permet aux entreprises de générer dynamiquement ses organigrammes en temps réel.

Créer vos organigrammes et les mettre à jour dans votre intranet devient un jeu d'enfant.

Bénéfices d'IntelliChart :

- recherche de personnes ou de compétences immédiate ;
- organigrammes dessinés sans intervention manuelle ;
- organisation claire et à jour ;
- navigation intranet intuitive.

Numéro(s) de version(s) : 5.3  
 Système(s) d'exploitation : Windows  
 Domaine d'application : Publication d'organigrammes  
 Logiciel(s) IBM utilisé(s) : WebSphere  
 Versions : 4.2, 5

Contact : Jean-Philippe.Canovas@alma.fr

## Iris personnel

Edité par : LEFEBVRE SOFTWARE



Solution intégrée de gestion des temps et activités, paie et ressources humaines, **Iris personnel** couvre tous les domaines de GTA, liaisons badgeuses, planification, traitement de la paie, effet rétroactif, déclarations, gestion des postes et compétences, formation, participation, bilan social, budget, self-services employés...

**Iris personnel** intègre l'accès aux dispositions réglementaires du Practis social des éditions Francis Lefebvre.

**Iris personnel** dispose d'un module décisionnel RH permettant d'élaborer les tableaux de bord sociaux et de répondre aux enquêtes. Possibilité d'utilisation en mode ASP

Numéro(s) de version(s) : IPTW1  
 Système(s) d'exploitation : Tous systèmes d'exploitation  
 Domaine d'application : Gestion des Ressources Humaines  
 Logiciel(s) IBM utilisé(s) : DB2  
 Versions : V5R3

Contact : ajeannerot@lswe.com

## ND Frais+

Edité par : CERIEL



- Gestion des notes de frais et des demandes de remboursement
- Adaptation aux mécanismes de règlement des frais et cycle d'approbation paramétrable à plusieurs niveaux
- Suivi en temps réel de l'état d'avancement des demandes (émission automatique d'une note accord/refus/complément d'information)
- Exportation des données et module de recherches multi-critères
- Edition des notes de frais et des relevés kilométriques

Numéro(s) de version(s) : 2.0  
 Système(s) d'exploitation : Tous systèmes d'exploitation  
 Domaine d'application : Gestion des Ressources Humaines  
 Logiciel(s) IBM utilisé(s) : Lotus Domino  
 Versions : 5 et 6

Contact : François GAUTHIER

## NOVMED Absences

Edité par : NOVMED



Ce puissant outil collaboratif répond à la nécessité des entreprises d'**optimiser la gestion des absences** de leurs collaborateurs (congés, RTT, arrêts maladie, accidents du travail, etc.).

- saisie assistée des demandes d'absence
- automatisation des processus d'approbation et de notification
- élimination des procédures papier et des ressaisies
- partage de l'information relative aux soldes des congés
- mise à jour automatique de l'agenda Notes
- recherches multicritères

Rapidité de mise en œuvre, interface claire, design ergonomique.  
 Application hautement paramétrable et évolutive.  
**Utilisable sous Lotus Notes ou en mode web.**  
 Interfaçable avec les applications de GRH.

Numéro(s) de version(s) : 2.0  
 Système(s) d'exploitation : Tous systèmes d'exploitation  
 Domaine d'application : Ressources humaines  
 Logiciel(s) IBM utilisé(s) : Lotus  
 Versions : 5 et >

Contact : Sylvie HAVEZ

**Iris**  
 satisfait  
 les besoins  
 des entreprises  
 les plus performantes.

**Iris finance**  
 est une solution complète et intégrée  
 de gestion financière,  
 conforme aux normes IAS / IFRS.

**Iris personnel**  
 offre l'accès aux Mémentos Francis Lefebvre  
 et relie le réglementaire à l'univers du capital humain :  
 GTA, Paie, RH.

La gamme **Iris**  
 propose un choix de solutions métiers  
 et de services adaptés  
 à la gestion d'entreprise.



www.lefebvre-software.com

Plus de 1.500 entreprises utilisent aujourd'hui **Iris**. Rejoignez-les.

☎ 01 41 05 76 00





# RELATIONS HUMAINES ET COMPÉTENCES

## NOVMED Recrutement

Edité par : NOVMED



Application simple et performante de gestion des candidatures, poursuivant deux types d'objectifs :

1/ Pour le **Recruteur** :

Génération d'annonces d'offres d'emploi en ligne, classées par type de poste. Gestion automatisée des réponses aux candidatures sur filtrage ou assistance à l'envoi de réponses personnalisées. Archivage des candidatures.

2/ Pour les **Candidats** :

Consultation des offres par critères de recherche. Formulaire de réponse ou de candidature spontanée. Attachement d'un CV.

**Atouts** : Outil statistique de consultation. Possibilité d'hébergement hautement sécurisé. Maintenance. Application hautement paramétrable et évolutive.

Numéro(s) de version(s) : 2.0  
Système(s) d'exploitation : Tous systèmes d'exploitation  
Domaine d'application : Ressources humaines  
Logiciel(s) IBM utilisé(s) : Lotus  
Versions : n/a

Contact : Sylvie HAVÉZ

## Resources Management Network System

Edité par : NETSPHERE



UNE REFERENCE EN MATIERE DE GESTION DES CONTRATS DE TRAVAIL

Le module Intranet RH développé par la société NetSphere est une solution puissante et sécurisée d'édition, de traitement et de gestion en temps réel, des contrats de travail en ligne.

Cette solution souple et très ergonomique intègre:

- 1 Module de saisie et de traitement de tous types de CT
- 1 Module de recherche avancée
- 1 Module d'édition d'états croisés (éléments du bilan social)
- 1 Module d'administration de l'application
- 1 Module d'archivage manuel et/ou automatique

Destinée et adaptable à toutes les entreprises, cette solution s'avère particulièrement adaptée aux structures délocalisées.

Numéro(s) de version(s) : V.1.2.0  
Système(s) d'exploitation : Tous systèmes d'exploitation  
Domaine d'application : Ressources Humaines  
Logiciel(s) IBM utilisé(s) : Lotus  
Versions : V.6

Contact : gmargottin@netsphere.fr

## SAPHYR

Edité par : HARDIS



Saphyr est un progiciel de paye et de gestion du personnel organisé en modules optionnels qui couvrent l'ensemble des besoins des services RH. Il a été conçu pour les responsables des Ressources Humaines.

Le paramétrage de Saphyr permet de définir tous les types de calcul propres à chaque entreprise. Il intègre également un outil d'aide à la décision multicritère qui permet d'obtenir des analyses statistiques.

Saphyr est un produit ouvert et s'interface facilement avec votre comptabilité, votre SI, Lotus Notes, des badgeuses, etc. Saphyr existe en version client/serveur sur IBM iSeries, avec poste client Windows.

Numéro(s) de version(s) : V4R2  
Système(s) d'exploitation : AS400  
Domaine d'application : Paie  
Logiciel(s) IBM utilisé(s) : DB2  
Versions : -

Contact : JOANNE BARFETY

## Série M/Paie-RH

Edité par : RESOLUTION INFORMATIQUE



Série M/Paie-RH intègre en permanence, toutes les modifications inhérentes aux dernières lois sociales, les nouveaux prélèvements et cotisations tels que GMP, CET, retraite employé tranche II, ont été immédiatement pris en compte.

Série M bénéficie d'une très grande adaptabilité aux changements, grâce à ses options de paramétrage extrêmement développées.

- Paie • Gestion du personnel • Générateur d'états • Editions cerfa • Statistiques • Gestion de la formation • Gestion de la participation et de l'intéressement • Simulations • TDS • Gestion des temps.

Numéro(s) de version(s) : 8  
Système(s) d'exploitation : OS400  
Domaine d'application : ERP  
Logiciel(s) IBM utilisé(s) : DB2  
Versions : V5

Contact : Dominique SHAFRAN



# LOGIX Découvrez de nouveaux mondes

Parce que disposer du meilleur de chaque monde ne veut pas nécessairement dire renoncer à tous les autres.

**SSII, Intégrateurs, Editeurs de solutions :** LOGIX et ses filiales **IPVISTA** (Réseaux/Sécurité), **Openway** (Environnements de Développement, Linux, Gestion de Données, Business Intelligence), **ASplenium** (Services d'Hébergement) et **Logix** (Serveurs, Solutions de Stockage, Logiciels/Middleware) vous apportent les solutions des leaders technologiques, des programmes de marketing pour vous assister dans le développement de vos ventes ainsi que des équipes de commerciaux et d'ingénieurs certifiés afin de bâtir ensemble vos solutions d'infrastructure e-business.

Vos clients mettent en œuvre des solutions globales. En associant à votre expertise, les compétences de nos filiales et de leurs fournisseurs, vous saisissez toutes les opportunités qui vous sont offertes, de développer vos affaires et de satisfaire au mieux vos clients.



Contact : 01 49 97 50 00 - www.logix.fr



## Skills & Staffing

Edité par : ELIADIS



Vous souhaitez recenser rapidement les personnes compétentes ET disponibles afin de bâtir les meilleures équipes projet.

Skills & Staffing offre une **cartographie des compétences disponibles** :

- Gestion et réalisation du **planning et de différents rapports graphiques de suivi**,
- **Recherche avancée** (compétences, expérience et disponibilité),
- **Suivi** des missions et des formations des collaborateurs,
- **Réalisation** et mise à jour automatique de CV, ...

Skills and Staffing garantit un accès sécurisé aux bases de données via un navigateur web.

Numéro(s) de version(s) : 2.5

Système(s) d'exploitation : Tous systèmes d'exploitation

Domaine d'application : Tous

Logiciel(s) IBM utilisé(s) : WebSphere

Versions : 5.x

Contact : [contact@eliadis.com](mailto:contact@eliadis.com)

## Wanted

Edité par : ELIADIS



**Communication :**

- Annuaire des collaborateurs, diffusion des postes à pourvoir
- Génération de rapports graphiques de suivi

**Recrutement :**

- Fiches synthétiques avec rattachement de CV, lettres, photo.
- Recherche de profils par critères.
- Suivi de recrutement (envoi de lettres types, planification d'entretiens avec différents interlocuteurs, consolidation des avis, suivi des correspondances).

**Suivi RH :**

Le dossier de chaque collaborateur (formation, compte-rendu du bilan annuel, missions, ...) permet l'édition de documents types paramétrables (attestation de travail, solde de tout compte).

Numéro(s) de version(s) : 2.8

Système(s) d'exploitation : Tous systèmes d'exploitation

Domaine d'application : RH, recrutement

Logiciel(s) IBM utilisé(s) : Lotus

Versions : 5.x, 6.x

Contact : [contact@eliadis.com](mailto:contact@eliadis.com)