

IBM SolutionsConnect 2013

L'IBM TechSoftware nouvelle génération

28, 29 et 30 août
IBM Client Center Paris

#solconnect13

Transformez vos opportunités en succès

ISO 05: Capture et partage d'information - une nouvelle expérience utilisateur pour accéder aux documents.

Bertrand Blasquez : IBM SW/IS/ECM

IBM SolutionsConnect 2013

L'IBM TechSoftware nouvelle génération

IBM ECM Overview

Web, mobile, desktop tools, dashboards and solution applications

Role-based user interface services

Document imaging
and capture

Social content
management

Information lifecycle
governance

Advanced case
management

Content
analytics

ECM platform services

Databases, app servers and directories

Repositories: IBM and others

Storage: digital and physical

On-premise, appliance, cloud

28, 29 et 30 août - IBM Client Center Paris

 #solconnect13

IBM SolutionsConnect 2013

L'IBM TechSoftware nouvelle génération

IBM ECM Overview

Web, mobile, desktop tools, dashboards and solution applications

REST services

Webparts

Portlet

Viewers

Widgets

Mobile services

Forms

Office integration

Document imaging
and capture

Social content
management

Information lifecycle
governance

Advanced case
management

Content
analytics

Classification

Folders

Security

Storage/HSM

Process services

Auditing Search

Content & documents

Content federation & integration

Catalog/metadata services

Lifecycle Renditions

Retention

Versioning

System monitoring

Databases, app servers and directories

Repositories: IBM and others

Storage: digital and physical

On-premise, appliance, cloud

28, 29 et 30 août - IBM Client Center Paris

#solconnect13

IBM SolutionsConnect 2013

L'IBM TechSoftware nouvelle génération

ECM and IBM Connections use cases

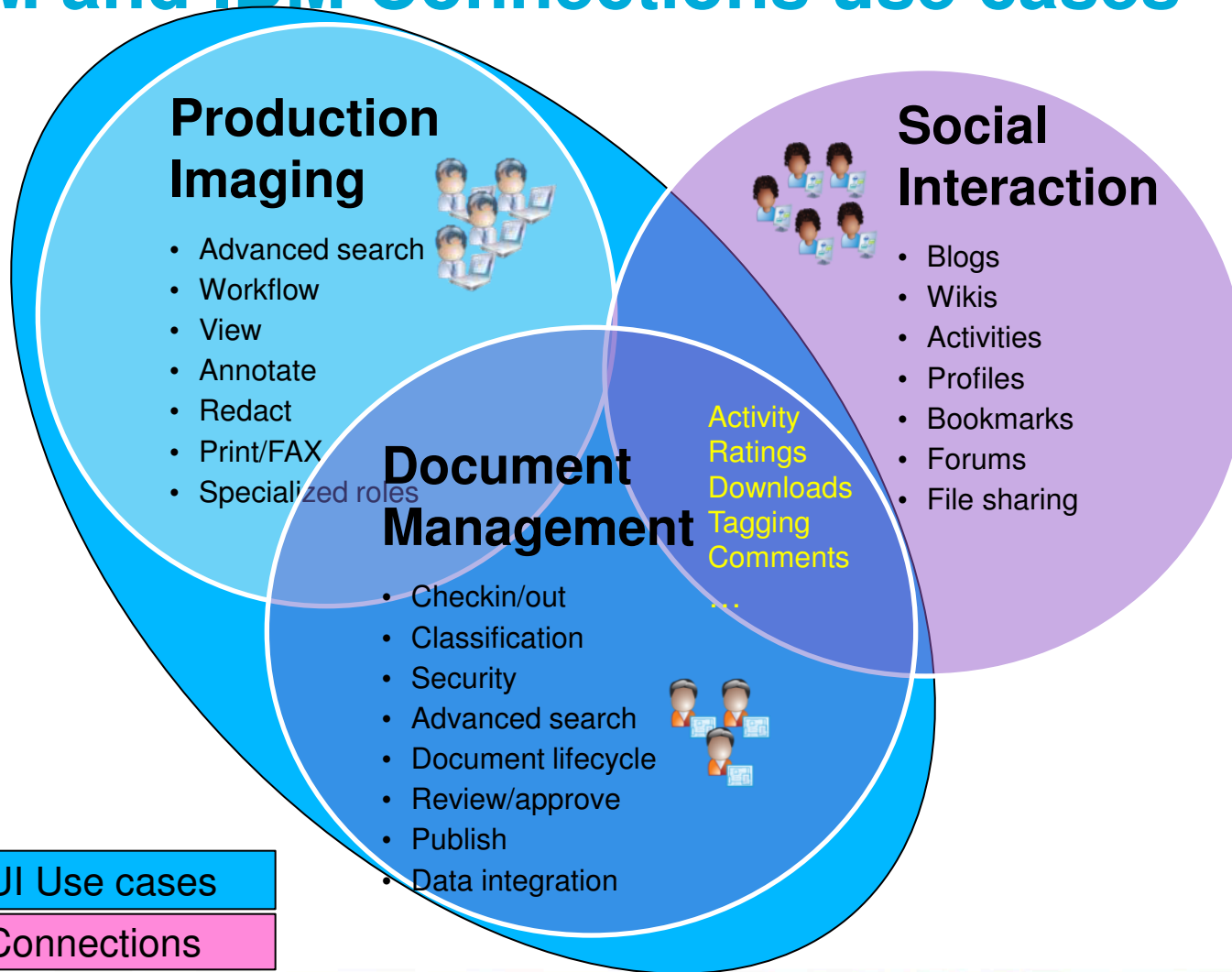

IBM SolutionsConnect 2013

L'IBM TechSoftware nouvelle génération

Vue d'ensemble: IBM Content Navigator c'est quoi?

- IBM Content Navigator (ICN), une nouvelle interface d'accès utilisateur, framework / toolkit.
 - Facile à utiliser
 - Extensible.

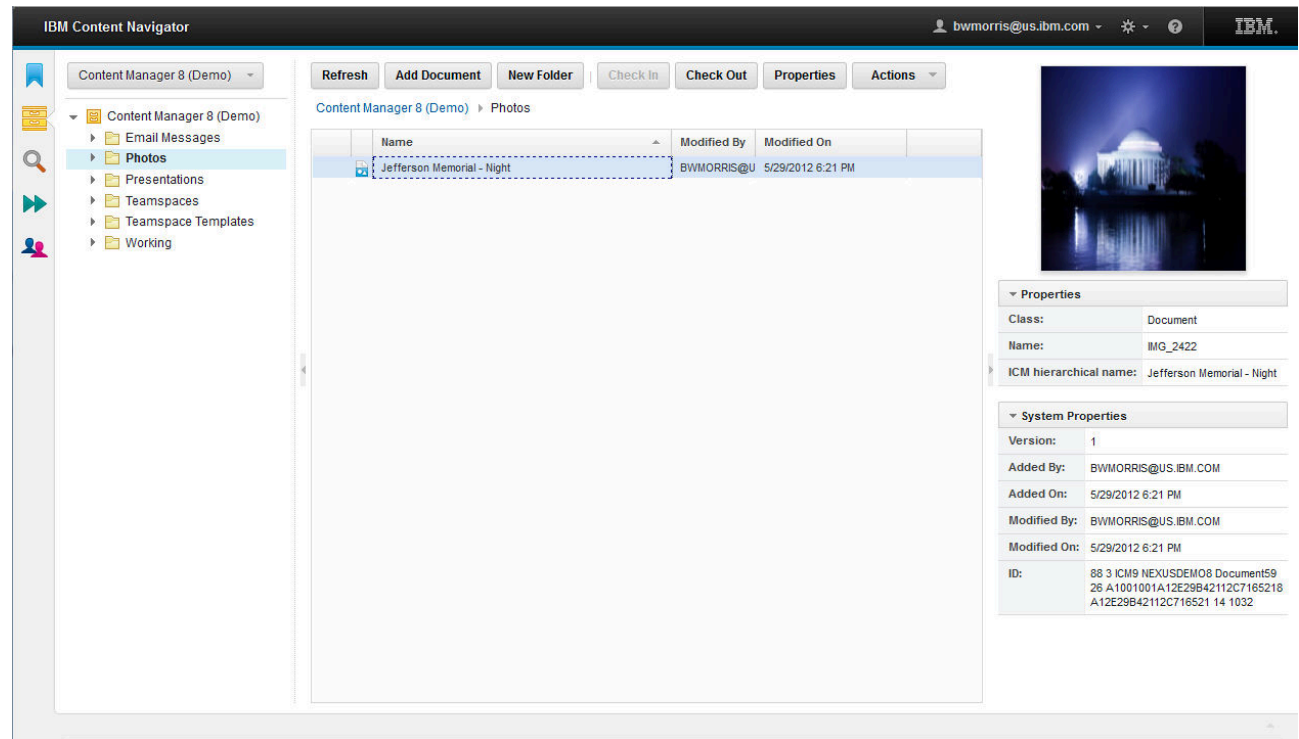

- ICN: le successeur des clients WEBi, eClient et Workplace XT.

IBM SolutionsConnect 2013

L'IBM TechSoftware nouvelle génération

Vue d'ensemble: Exigences

- ICN, un client standard commun à CM8, P8 et CM OnDemand – fourniture d'une interface CMIS pour un accès à tout référentiel
- Construit sur des standards : JavaScript, HTML, CSS, Java, ...
- IU par composants, support de containers divers, ...
- Framework extensible et connectable
 - Ajout de nouvelles actions, panneaux, visualisateurs, etc.
- ICN, expose la richesse fonctionnelle des référentiels et supporte des cas d'usage différents (Service client, imagerie de production, etc.)
- Permet à l'utilisateur de participer à des « Team Spaces » CM8 et P8 sans aucune intervention de l'équipe informatique
- Mise à disposition de fonctions collaboratives
- Accès au contenu à partir d'appareils mobiles

IBM SolutionsConnect 2013

L'IBM TechSoftware nouvelle génération

Gestion de contenu Sociale et Collaborative

■ Collaborative

- Création, dépôt de documents, check in/out
- Organisation par dossiers
- Recherches plein texte et par propriétés
- Classification et taxonomie
- Sécurité flexible
- Cycle de vie du document
- Revues/approbations, Workflows
- Intégration de données
- Publications
- Workflow

■ Sociale

- Activités
- Votes
- Décompte de téléchargements
- Gestion de Tags
- Commentaires

Name	Major Version Number	Minor Version Number	Content Size	Date
	0	0	823 KB	10/1
	0	0	0 KB	10/1
	0	0	4.0 MB	10/1
	0	0	1.1 MB	10/1
	0	0	7.3 MB	10/1
	0	0	7.3 MB	10/1

IBM SolutionsConnect 2013

L'IBM TechSoftware nouvelle génération

UI Content Navigator: Configuration

- Personnalisation de l'Interface
- Labels, icônes, plug-ins
- Desktop
 - Permet de personnaliser les IU vues/rôles
 - Peut spécifier les référentiels, agencement, menus, etc. par desktop
- Mapping visualisateurs et menus
 - Des visualisateurs spécifiques, de nouvelles fonctions/menus/outils peuvent être rajoutés.
- Plug-ins
 - Mécanisme standard permettant le rajout d'actions et services dans l'IU.

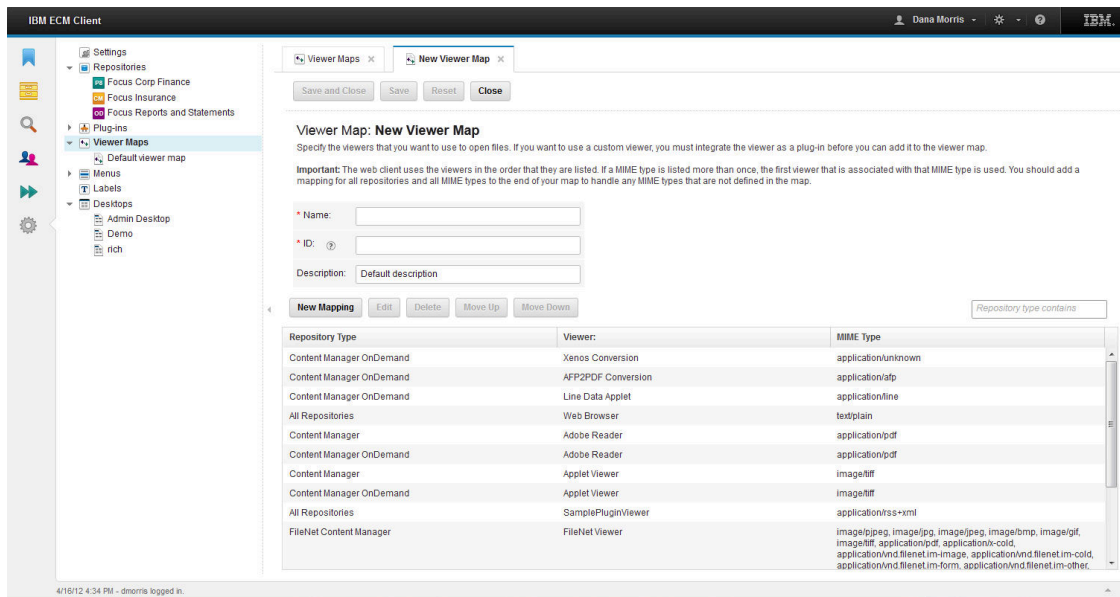

IBM SolutionsConnect 2013

L'IBM TechSoftware nouvelle génération

Content Navigator UI: Favoris et Navigation

■ Favoris

- Gestion de favoris pour les documents, dossiers, recherches et teamspaces
- Note: Limite de 100 favoris par utilisateur / par desktop.

■ Navigation

- Accès au dossiers racines et sous dossiers pour CM8 and P8 - Pour CM8 le modèle hiérarchique supporté est CM 8.4.3, avec possibilité de définir un dossier racine avec CM 8.4.2

■ Imagenttes

- Visualisation d'imagettes et des propriétés du document
- Générées dynamiquement à partir du document – Peut être activé/désactivé au niveau du desktop

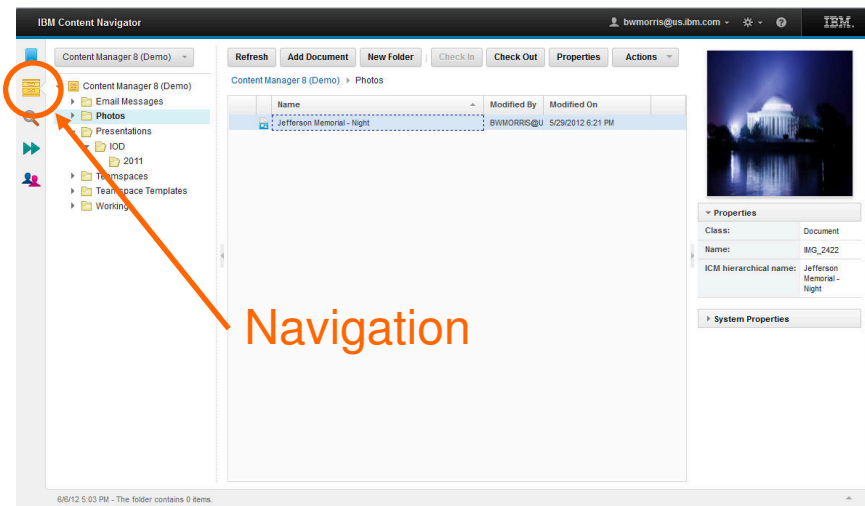
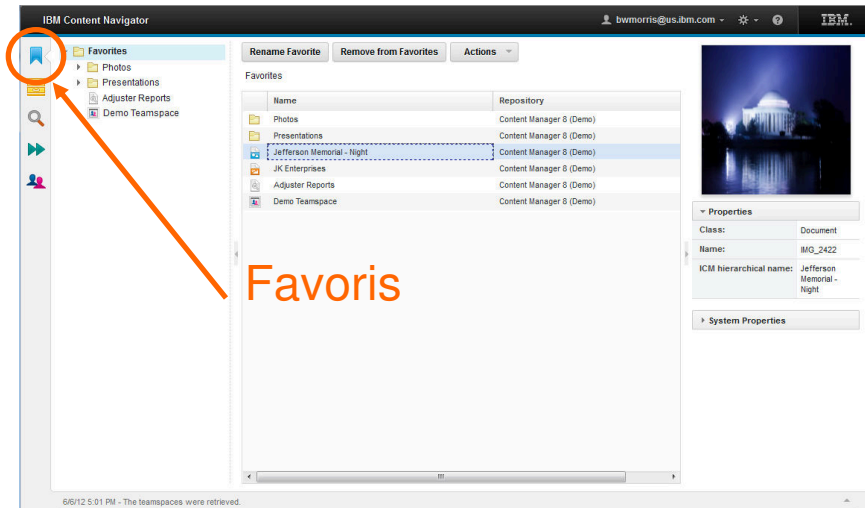

28, 29 et 30 août - IBM Client Center Paris

 #solconnect13

IBM SolutionsConnect 2013

L'IBM TechSoftware nouvelle génération

Content Navigator UI: Recherches – CM8/P8

- Liste des modèles de recherche
 - Les utilisateurs peuvent accéder aux modèles de recherche, aux modèles les plus couramment utilisés
- Constructeur de recherches
 - Constructeur permettant de créer des modèles de recherches à partir de classes et typologie d'objet
- Partage de recherches
 - Les propriétaires peuvent assigner des droits d'accès pour déterminer qui peut visualiser/modifier les modèles
- Recherche plein texte
 - Recherche plein texte disponible à partir des moteurs CSS et LCSE sur P8, et « Oracle text search » sur CM8

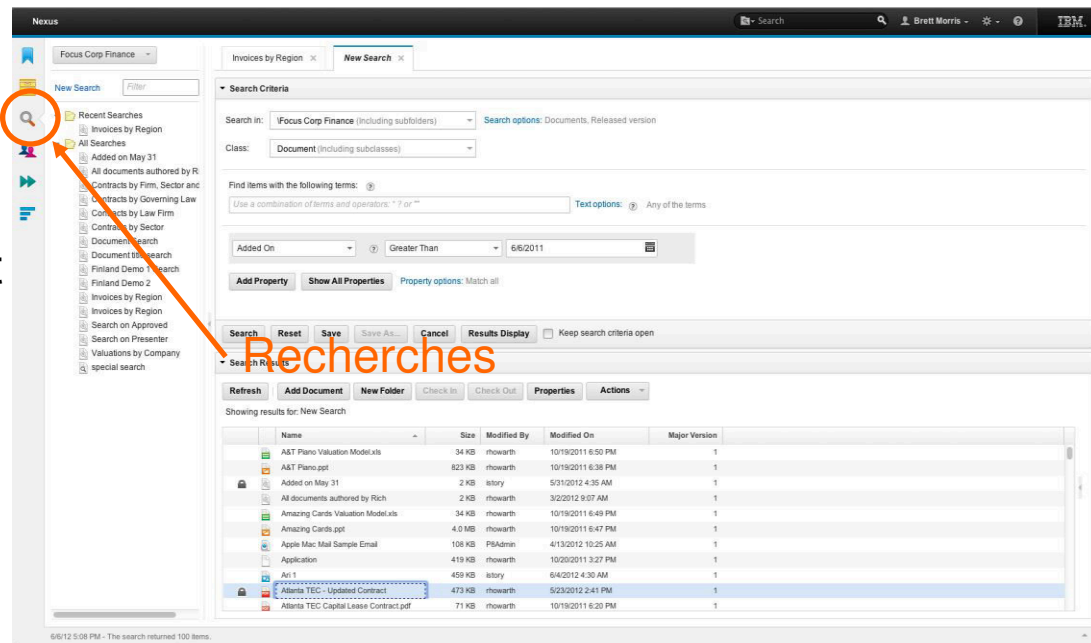

IBM SolutionsConnect 2013

L'IBM TechSoftware nouvelle génération

Content Navigator UI: Teamspaces

Partage d'information sécurisé avec un groupe de travail

- My Documents replacement
- Quarterly and annual business reviews
- Events and conferences
- Standard operating procedures
- Contracts/ vendor management
- ...

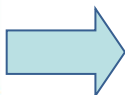

Name	Modified By	Modified On
Conference Materials	showarth	4/24/2012 4:36 PM
Maps	showarth	4/24/2012 4:36 PM
Photos	showarth	4/24/2012 4:36 PM
Presentation Template	showarth	4/24/2012 4:36 PM
Speakers	showarth	4/24/2012 4:36 PM

Teamspace

28, 29 et 30 août - IBM Client Center Paris

#solconnect13

IBM SolutionsConnect 2013

L'IBM TechSoftware nouvelle génération

Content Navigator UI: Teamspaces

Modèles

Teamspace

Teamspace Template Name	Description
Business Development	Business development teamspace template.
Event preparation	Useful for preparing for events like conferences

Déploiement
en quelques
minutes

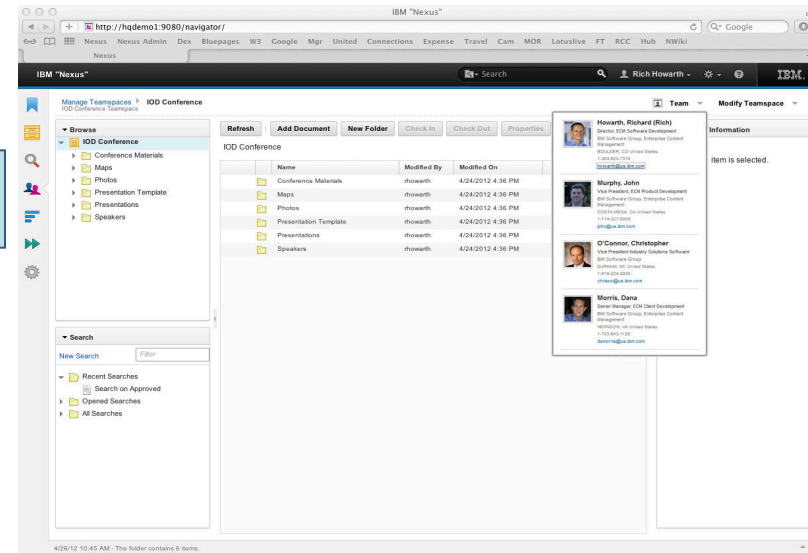
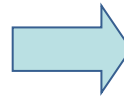

- Accélérateur pour projets
 - Classes de Documents
 - Recherches
 - Dossiers
 - Documents et modèles de référence
 - Rôles

- Personnalisé pour vos projets
 - Classes de document sélectionnées
 - Recherches sélectionnées
 - Structure dossier personnalisée
 - Documents du projet
 - Ajout des membres / rôles

IBM SolutionsConnect 2013

L'IBM TechSoftware nouvelle génération

Content Navigator UI: Teamspace Runtime

The main content area is titled "Manage Teamspace IOD Conference" and features a "Team" dropdown menu. On the left, a "Browse" sidebar shows a tree view of folders: "Conference Materials", "Maps", "Photos", "Presentation Template", "Presentations", and "Speakers". Below this is a "Search" section with a "New Search" field and a "Filter" button, along with "Recent Searches" including "Search on Approved", "Opened Searches", and "All Searches".

The central pane displays a table of files for the "IOD Conference" workspace. The table has columns for "Name", "Modified By", and "Modified On".

Name	Modified By	Modified On
Conference Materials	rhowarth	4/24/2012 4:36 PM
Maps	rhowarth	4/24/2012 4:36 PM
Photos	rhowarth	4/24/2012 4:36 PM
Presentation Template	rhowarth	4/24/2012 4:36 PM
Presentations	rhowarth	4/24/2012 4:36 PM
Speakers	rhowarth	4/24/2012 4:36 PM

On the right, a "Team" panel lists team members with their profiles:

- Howarth, Richard (Rich)**: Director, ECM Software Development, IBM Software Group, Enterprise Content Management. Location: BOULDER, CO United States. Phone: 1-303-924-7310. Email: rhowarth@us.ibm.com.
- Murphy, John**: Vice President, ECM Product Development, IBM Software Group, Enterprise Content Management. Location: COSTA MESA, CA United States. Phone: 1-714-327-5005. Email: jhm@us.ibm.com.
- O'Connor, Christopher**: Vice President Industry Solutions Software, IBM Software Group. Location: DURHAM, NC United States. Phone: 1-919-224-2000. Email: chrisoc@us.ibm.com.
- Morris, Dana**: Senior Manager, ECM Client Development, IBM Software Group, Enterprise Content Management. Location: HERNDON, VA United States. Phone: 1-703-943-1129. Email: danorra@us.ibm.com.

At the bottom left, a status message reads: "4/26/12 10:45 AM - The folder contains 6 items."

IBM SolutionsConnect 2013

L'IBM TechSoftware nouvelle génération

Content Navigator UI: Workflow

- Fournit une vue aux workflows P8

- Rôles (Application Spaces Process Roles) et filtrage de corbeilles
- Formulaire de lancement et de traitement standard
- Lancement de workflows automatiques via les « Souscriptions »

- Accès aux workflows liés aux documents de CM

- Sélection des listes de travaux et affichage des items
- Affichage des actions standard de routage de documents au sein des Work items
- Les Work Items exposent également les actions d'édition standard

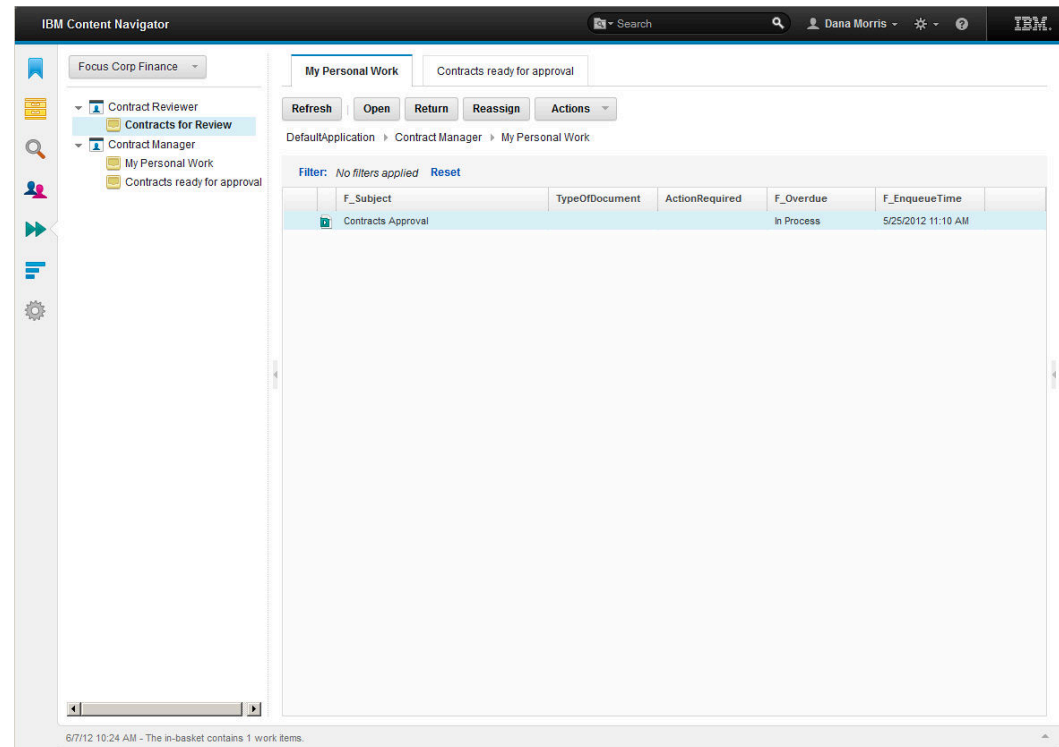

IBM SolutionsConnect 2013

L'IBM TechSoftware nouvelle génération

Content Navigator UI: intégration Content Analytics

- Fournit l'intégration d'une recherche d'Entreprise avec IBM Content Analytics
- ICA disponible sous la forme d'un Plug-in ICN - Expose les fonctions de recherche ICA via APIs REST
 - Ne nécessite pas d'API ICA sur le serveur web ICN
- Expose les arbres (catégories / facettes), les collections de recherche, les recherches sauvegardées, recherches avancées, imagettes, sommaires et recherches sécurisées
- Possibilité de fournir les « actions ECM » sur la liste de résultat fournie par ICA et par le biais des APIs ICM
- Droit limité à l'usage avec ICN et pour des collections de recherche sur P8 et CM8.

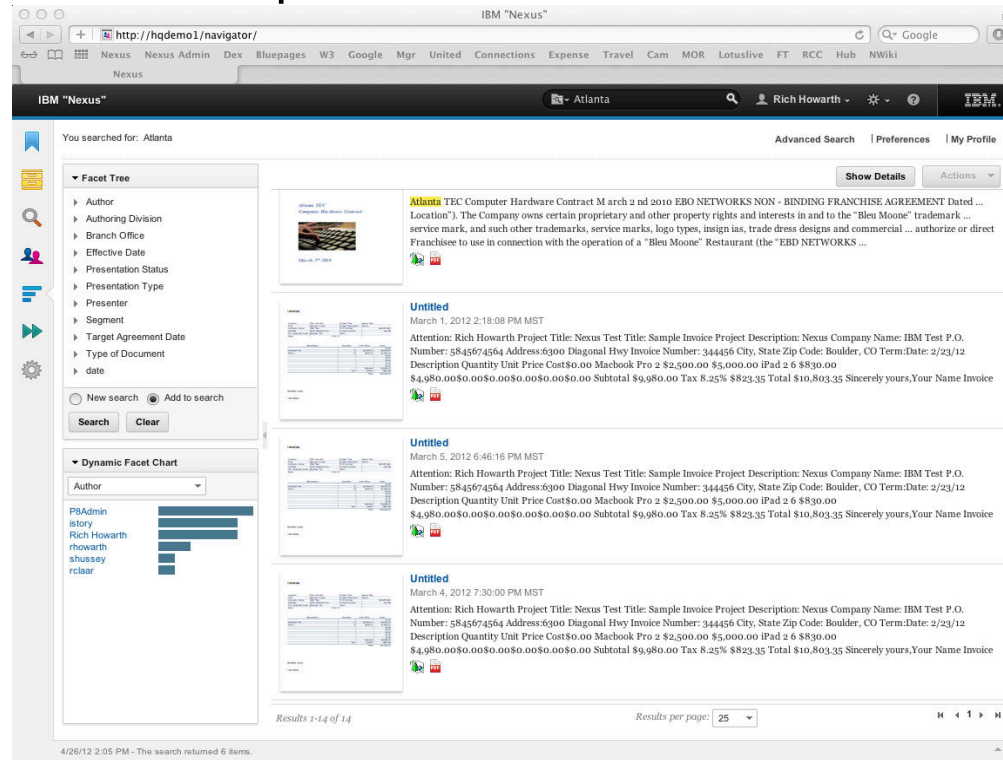

28, 29 et 30 août - IBM Client Center Paris

 #solconnect13

IBM SolutionsConnect 2013

L'IBM TechSoftware nouvelle génération

IBM Content Navigator for Microsoft Office

- Consistance entre l'accès web (ICN) et l'intégration MS Office
 - Recherches identiques, favoris, teamspaces,...
 - Administration centralisée
- Interaction des données
 - Support EDS (External Data Services)
 - Mapping de propriétés MS Office -> propriétés de classes documentaires
- Support P8 et CM8

Service/Product Description	Unit Price	Units	Price
Call Center Headsets Model 982	\$75.00	1000	\$75000.00
Call Center Headsets Model 198	\$100.00	20	\$2000.00
			\$77000.00

IBM SolutionsConnect 2013

L'IBM TechSoftware nouvelle génération

Architecture Design: Schéma d'architecture

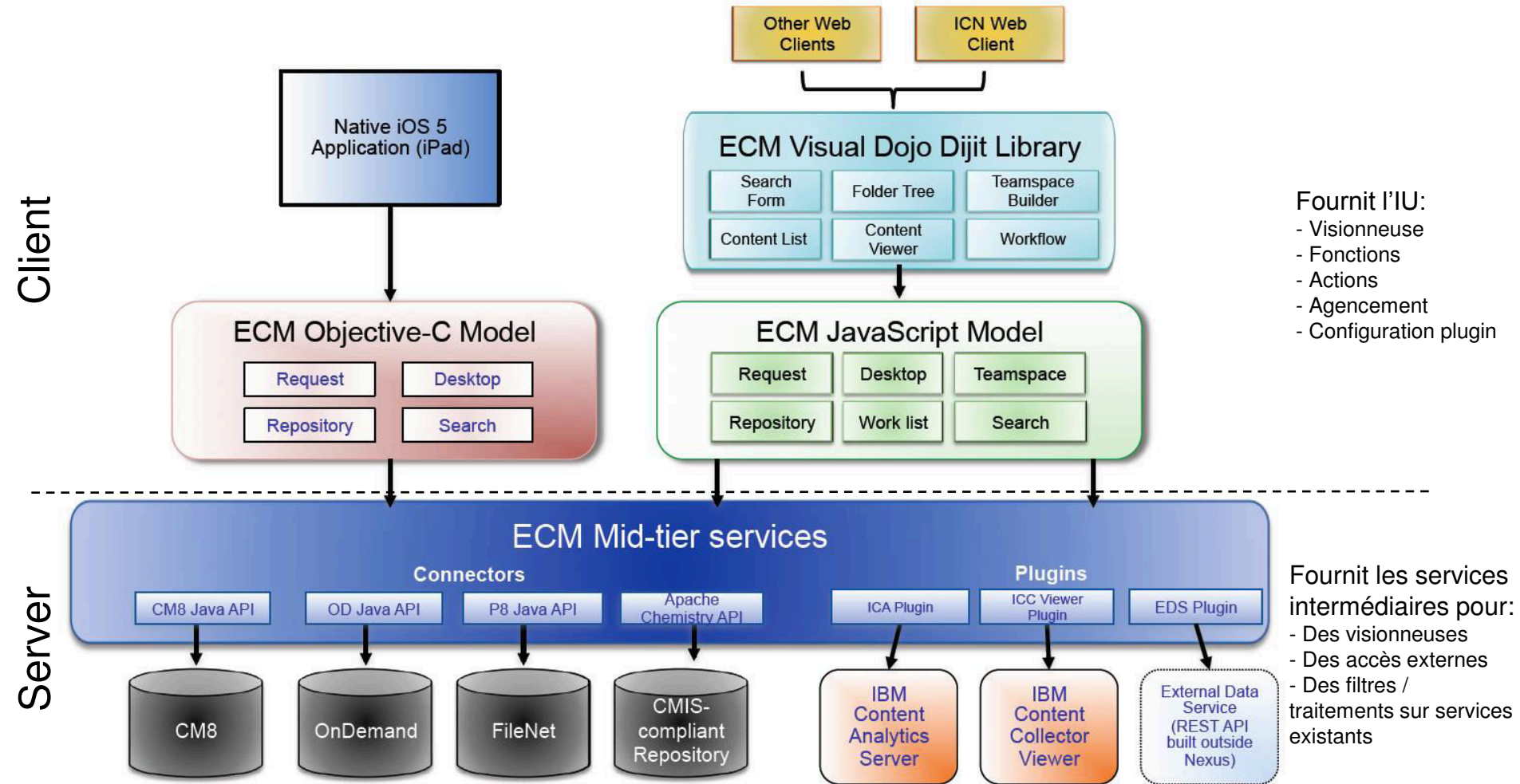

IBM SolutionsConnect 2013

L'IBM TechSoftware nouvelle génération

Architecture – Activation d'applications personnalisés, métier.

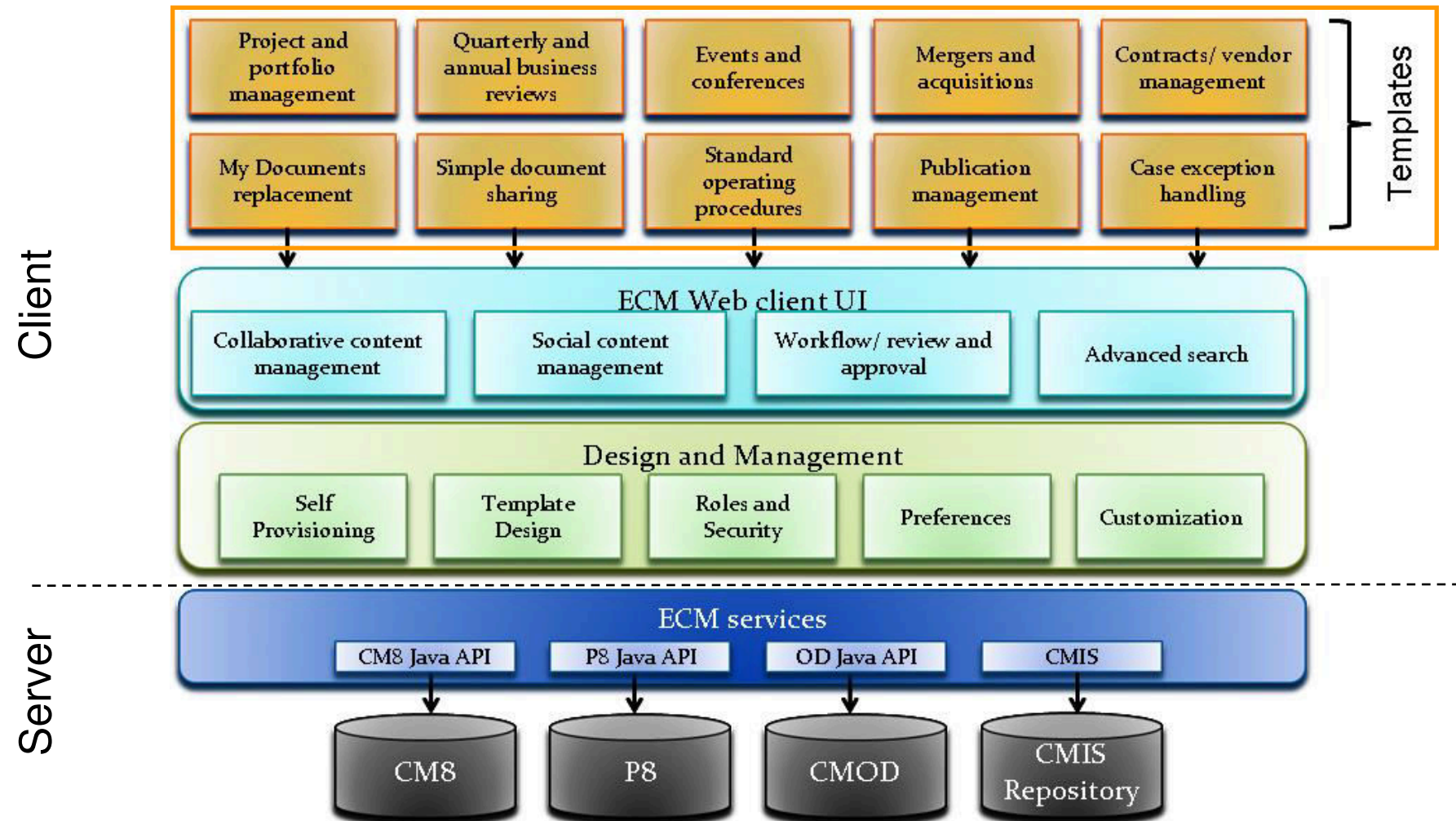

IBM SolutionsConnect 2013

L'IBM TechSoftware nouvelle génération

Personnalisation, extension du poste de travail

- Agencements (layout) personnalisés
 - Dojo dijits personnalisés, développés,
 - Menus et barre outils spécifiques
- Plugins
 - Intégration ICA
 - Intégration Classification module
 - Autres: fournis soit par IBM ou par des partenaires ou développés dans le cadre de projets, p.e.
 - Visionneuses spécifiques
 - Connexion MDM
 - Rapports, graphes BI
 - Case Management (lancement, traitements, gestion des exception,...)
 - Records manager
 - ...

IBM SolutionsConnect 2013

L'IBM TechSoftware nouvelle génération

Agencements Optimisés pour des rôles différents

- Dojo Layouts

- Créés par des développeurs JavaScript
- Utilisent les Dojo dijits d'ICN
- Déployés aux utilisateurs / rôles, au niveau de la configuration ICN

Name	Last
A&T Piano.ppt	
Amazing Cards.ppt	
Amazing Cards.ppt	
Atlanta TEC.ppt	
Better Investing.ppt	
Better Investing.ppt	
Cycle World.ppt	
EBO Networks.ppt	
JK Enterprises.ppt	
Numbers Test 2.numbers	
Sample Document	
Slough Trading.ppt	

Name	Last Modifier	Date Last Modified	Major Version
A&T Piano.ppt	rhowarth	10/19/2011 11:38 PM	
Amazing Cards.ppt	rhowarth	10/19/2011 11:38 PM	
Amazing Cards.ppt	rhowarth	10/19/2011 11:47 PM	
Atlanta TEC.ppt	rhowarth	10/19/2011 11:38 PM	
Better Investing.ppt	rhowarth	10/19/2011 11:38 PM	
Better Investing.ppt	rhowarth	10/19/2011 11:46 PM	
Better Investing.ppt	rhowarth	10/19/2011 11:44 PM	
Cycle World.ppt	rhowarth	10/19/2011 11:45 PM	
EBO Networks.ppt	rhowarth	10/19/2011 11:46 PM	
JK Enterprises.ppt	rhowarth	10/19/2011 11:45 PM	
Numbers Test 2.numbers	rhowarth	11/22/2011 9:05 PM	
Sample Document	rhowarth	11/28/2011 6:22 PM	
Slough Trading.ppt	rhowarth	10/19/2011 11:46 PM	
Slough Trading.ppt	rhowarth	10/19/2011 11:46 PM	

22

28, 29 et 30 août - IBM Client Center Paris

 #solconnect13

IBM SolutionsConnect 2013

L'IBM TechSoftware nouvelle génération

Plugin External Data Services

- Mécanisme d'Extension standard
 - Applicables sur l'ajout de document, check in, modification, recherches, mais également sur les workflows
- Exemples
 - Listes externes
 - Dépendances entre valeurs (P.e. pays, départements, Villes)
 - Positionnement de valeurs par défaut, dynamiquement
 - Validation, contrôles de formats
 - Propriétés dynamiques (Cachées/affichées & Lecture/modification)
- Construisez votre EDS
 - Construisez votre web service ERP/CRM/DB/...
 - JAVA, .Net ou autre
 - Service de Communication JSON
 - ICN envoie une action, classe ID, nom utilisateur, valeur de propriété,...
 - Le service retourne les valeurs, le status, etc.
 - Hébergez le service sur le serveur web J2EE, ou IIS
- Configurez ICN
 - Spécifiez le service URL dans l'admin Web ICN

Add Document

The values that you enter for the document properties can be used to find the document later.

* Save in: Invoices

File name: EBO Invoice.docx

Major version

▼ Properties

Class: Invoice

Document Title: EBO Invoice.docx

* Authoring Division: Sales

* Type of Document: Standard Invoice

* Review Status: Ready for review

* Account Number: 23-34837

* Customer Name: EBO Networks

* Region: Southwest

* Branch Office: Las Vegas

Total Cost:

Total Units:

23

28, 29 et 30 août - IBM Client Center Paris

 #solconnect13

IBM

IBM SolutionsConnect 2013

L'IBM TechSoftware nouvelle génération

Records et Retention Management

- IBM Enterprise Records
 - Simple, UI basée sur des rôles & framework ICN
 - « Disposition sweeps » intégrés dans l'interface d'administration
 - Déclaration manuelle de Records disponibles dans l'UI

IBM Enterprise Records

File Plan

Refresh Add Record Category Delete Actions

	Name	Id	Aggregation	Reviewer	Disposition
	_catWithFolder deep down	_catWithFolder deep down	RecordCategory	p8admin	
	_CatWithFolder in first level	_CatWithFolder in first level	RecordCategory	p8admin	
◆	_chi1	_chi1	RecordCategory	p8admin	
	_cnguyenhasNoAccess	_cnguyenhasNoAccess	RecordCategory	p8admin	
	_destroywithScreening	_destroywithScreening	RecordCategory	p8admin	
	_specialNoAccessCategory	_specialNoAccessCategory	RecordCategory	cnguyen	
	€A	€A	RecordCategory	Administrator	
○	111	111	RecordCategory	Administrator	
○	11111111111111111111	11111111111111111111	RecordCategory	Administrator	
○	123123	123123	RecordCategory	Administrator	
○	666	666	RecordCategory	Administrator	
○	aa	aa	RecordCategory	Administrator	

IBM SolutionsConnect 2013

L'IBM TechSoftware nouvelle génération

Plugin IBM Classification Module

Classification Demo

ECM

- FIMO Workflows
- IBM Global Financing
- Invoice
- Legal
- Products
- Publish Templates
- Published
- Semiconductors
- SOA
- Solutions

Add and Classify Document Add Document Refresh New Folder Check In Check Out Properties

Actions

ECM

Name	Modified By	Modified On
FIMO Workflows	p8admin	1/5/2011 1:43 PM
IBM Global Financing	p8admin	9/21/2012 9:58 AM
Invoice	p8admin	7/3/2012 10:54 AM
Legal	p8admin	9/21/2012 9:58 AM
Products	p8admin	1/14/2013 3:22 AM
Publish Templates	p8admin	1/5/2011 1:35 PM
Published	p8admin	1/5/2011 1:35 PM
Semiconductors	p8admin	9/21/2012 9:59 AM
SOA	p8admin	9/21/2012 9:59 AM
Solutions	p8admin	9/21/2012 9:59 AM

IBM SolutionsConnect 2013

L'IBM TechSoftware nouvelle génération

Plugin IBM Classification Module

Add and Classify Document
The values that you enter for the document properties can be used to find the document later.

Classification Dem

ECM

- FIMO Workflow
- IBM Global Fin
- Invoice
- Legal
- Products
- Publish Temp
- Published
- Semiconduct
- SOA
- Solutions

General

* File name:

* Save in:

What do you want to save?

Major version

Properties

Class:

Document Title:

Classification:

Record:

IBM SolutionsConnect 2013

L'IBM TechSoftware nouvelle génération

Plugin IBM Classification Module

Add and Classify Document
The values that you enter for the document properties can be used to find the document later.

Classification Dem

ECM

- FIMO Workflow
- IBM Global Fin
- Invoice
- Legal
- Products
- Publish Temp
- Published
- Semiconduct
- SOA
- Solutions

General

* File name: \\9.148.51.198\Filer4A\DevPub\ForNoga\IBM Products Browse...

* Save in: IBM Global Financing Click for more suggestions...

What do you want to save? Local document

Major version ?

Properties

Class: Document Click for more suggestions...

Document Title: ? GFS03020USEN.pdf

Classification: ? VS160 Click for more suggestions...

Record: ? No

Add Cancel

IBM SolutionsConnect 2013

L'IBM TechSoftware nouvelle génération

Plugin IBM Classification Module

Add and Classify Document
The values that you enter for the document properties can be used to find the document later.

Classification Den

ECM

- FIMO Workflo
- IBM Global Fi
- Invoice
- Legal
- Products
- Publish Temp
- Published
- Semiconduct
- SOA
- Solutions

General

* File name: \\9.148.51.198\Filer4A\DevPub\ForNoga\IBM Products Browse...

* Save in: IBM Global Financing

What do you want to save? Local document

Major version ?

Properties

Class: Document

Document Title: ? GFS03020USEN.pdf

Classification: ?

Record: ?

Click for more suggestions...

Suggested options:

1. IBM Global Financing
1. IBM Global Financing
3. Legal/Warranties
4. Products/DB2
5. Legal/Agreements

Add Cancel

IBM SolutionsConnect 2013

L'IBM TechSoftware nouvelle génération

Plugin IBM Classification Module

Add and Classify Document
The values that you enter for the document properties can be used to find the document later.

Classification Demo

ECM

- FIMO Workflow
- IBM Global Financing
- Invoice
- Legal
- Products
- Publish Temp
- Published
- Semiconductor
- SOA
- Solutions

General

* File name: \\9.148.51.198\Filer4A\DevPub\ForNoga\IBM Products Browse...

* Save in: IBM Global Financing

What do you want to save? Local document

Major version ?

Properties

Class: Document

Document Title: GFS03020USEN.pdf

Classification:

Record:

Click for more suggestions...

Suggested options:

- 1. Document
- 2. Email
- 3. Invoice

Add Cancel

IBM SolutionsConnect 2013

L'IBM TechSoftware nouvelle génération

Plugin IBM Classification Module

Add and Classify Document
The values that you enter for the document properties can be used to find the document later.

General

* File name:

* Save in:

What do you want to save?

Major version [?](#)

Properties

Class: [Click for more suggestions...](#)

Document Title:

Classification:

Record:

[Click for more suggestions...](#)

Suggested options:

- 1. VS160
- 1. VS160
- 2. AT160
- 3. LR100
- 4. LR100
- 5. SO0036

IBM SolutionsConnect 2013

L'IBM TechSoftware nouvelle génération

Admin web

- Disponible depuis la sortie de P8 5.2
- Fonctionnalités d'administration disponibles jusqu'à présent en C/S.

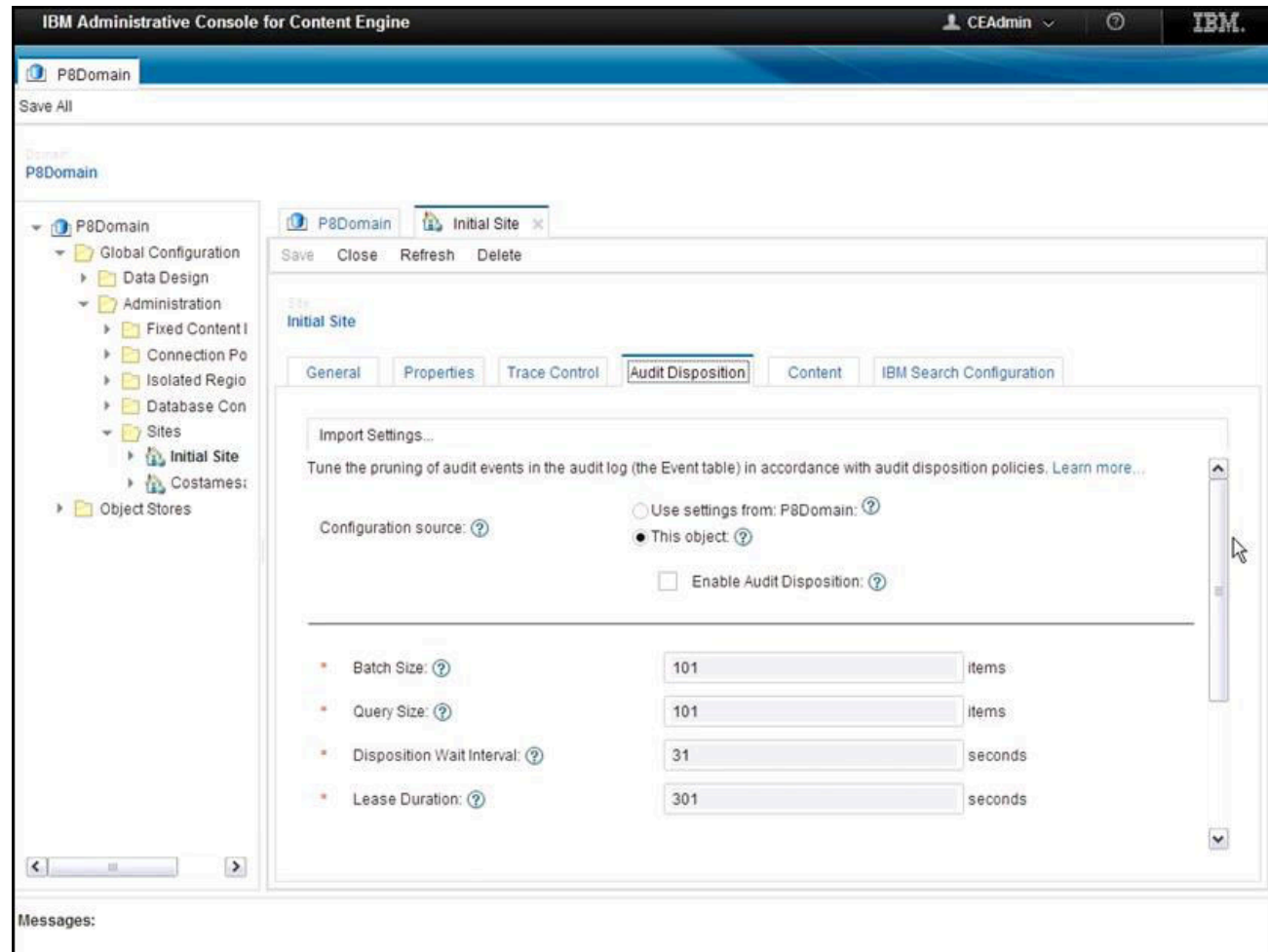

IBM SolutionsConnect 2013

L'IBM TechSoftware nouvelle génération

Case Manager 5.2

- Utilisation de la technologie ICN: Amélioration de l'interface utilisateur, Configuration des pages assistée dans Case Builder.
- Bénéfices immédiats liés aux réalisations et nouvelles fonctionnalités offertes dans ICN
 - plugin,
 - teamspaces,
 - multi-selection drag&drop,
 - affichages des versions,
 - sécurité d'accès,
 - commentaires sur les documents,
 - décompte des downloads,
 - utilisation de filtres,
 - ...

Title	Added On	Case State	Modified By	Modified On
LM803_Candidate_000000110001	8/6/2013, 9:41 AM	Working	Intgpeadmin	8/6/2013, 9:42 AM
LM803_Candidate_000000110002	8/6/2013, 9:42 AM	Working	Intgpeadmin	8/6/2013, 9:42 AM
LM803_Candidate_000000110003	8/6/2013, 12:32 PM	Working	Intgpeadmin	8/6/2013, 12:32 PM

At the bottom of the interface, a status message reads: '8/6/2013, 12:35 PM - The search returned 3 items.'

32

28, 29 et 30 août - IBM Client Center Paris

 #solconnect13

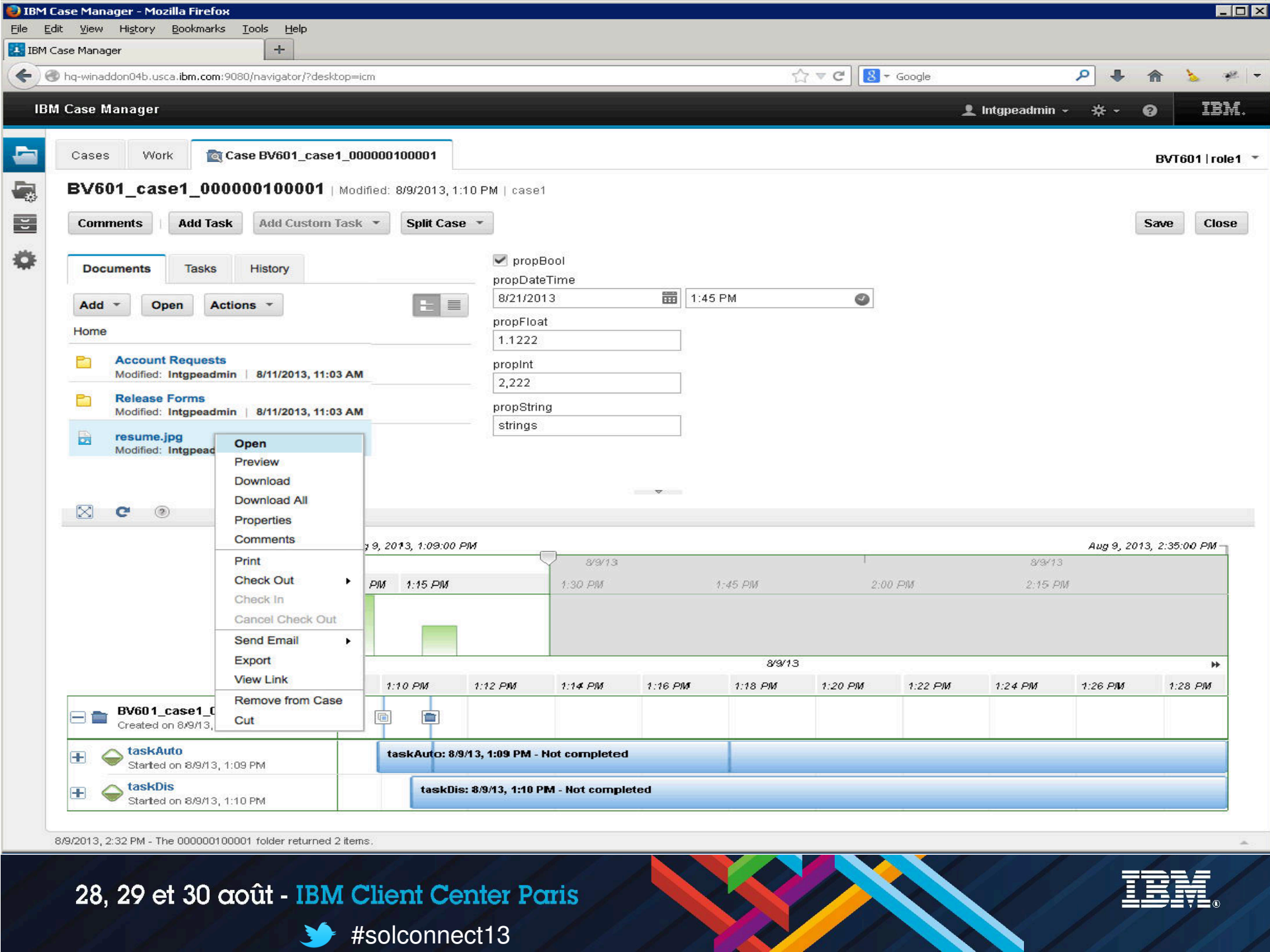

Cases Work Case BV601_case1_000000100001

BVT601 | role1

BV601_case1_000000100001 | Modified: 8/9/2013, 1:10 PM | case1

Comments Add Task Add Custom Task Split Case

Save Close

Documents Tasks History

Add Open Actions

- Home
- Account Requests
Modified: Intgpeadmin | 8/11/2013, 11:03 AM
- Release Forms
Modified: Intgpeadmin | 8/11/2013, 11:03 AM
- resume.jpg
Modified: Intgpeadmin

propBool

propDateTime
8/21/2013 1:45 PM

propFloat
1.1222

propInt
2,222

propString
strings

- Open
- Preview
- Download
- Download All
- Properties
- Comments
- Print
- Check Out
- Check In
- Cancel Check Out
- Send Email
- Export
- View Link
- Remove from Case
- Cut

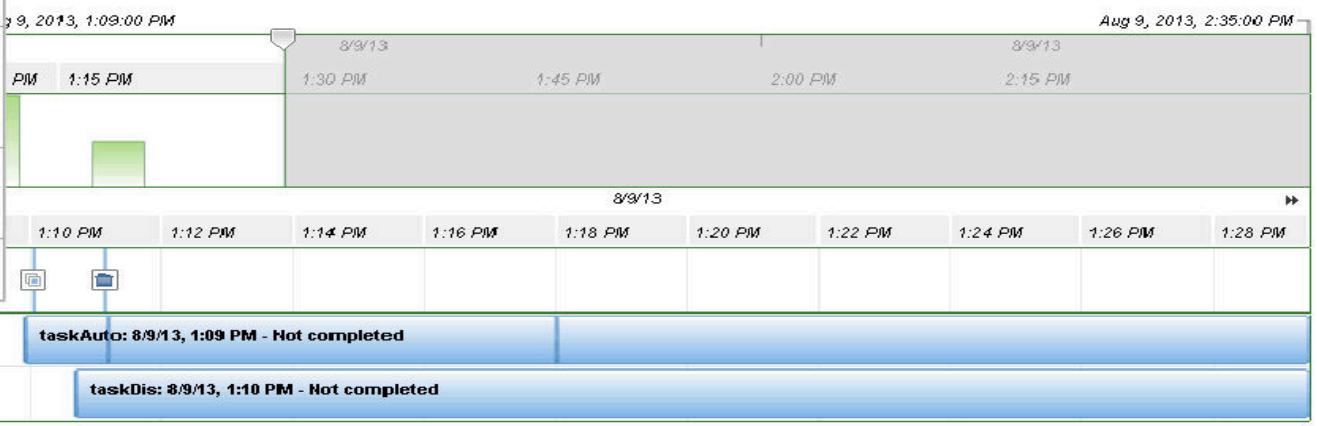

8/9/2013, 2:32 PM - The 000000100001 folder returned 2 items.

IBM SolutionsConnect 2013

L'IBM TechSoftware nouvelle génération

Architecture Design: Schéma d'architecture

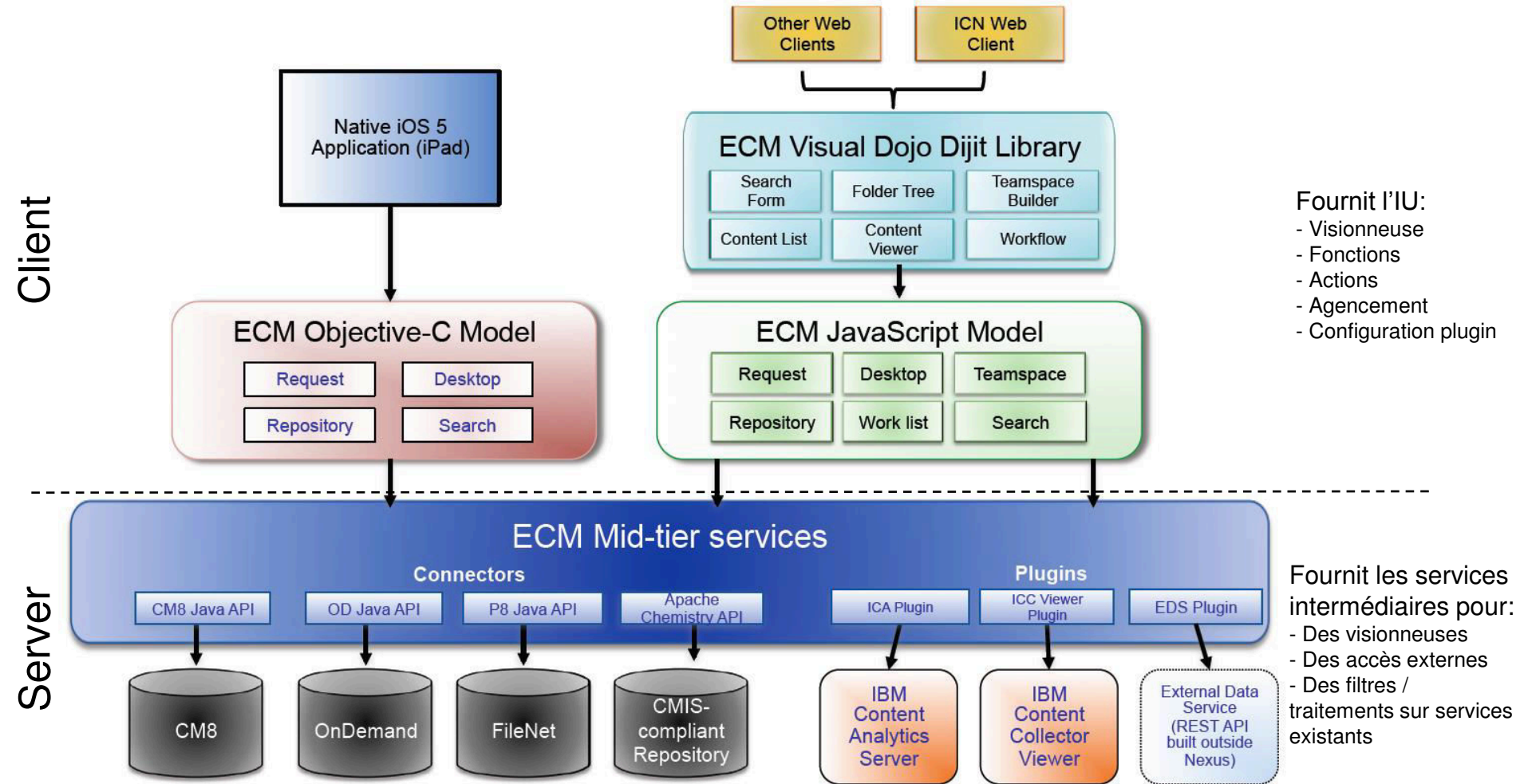

IBM SolutionsConnect 2013

L'IBM TechSoftware nouvelle génération

Architecture Design: Mobile

- L'application mobile ICN est construite pour la technologie iPad tournant sur IOS5
- Elle a été développée pour fournir une apparence similaire à l'application web / navigateur : elle s'appuie sur les mêmes services middleware et via un modèle écrit en Objective-C natif similaire au modèle JavaScript utilisé pour l'application cliente web
- La première version ne supporte que les cas d'usage simples suivants:
 - Navigation
 - Navigation dans les structures de dossiers P8 et OD
 - Recherche
 - Possibilité d'accéder aux modèles de recherche stockés dans CM8, P8 et OD
 - Ajout de contenu via la camera et la librairie de photos dans les référentiels CM8 et P8
 - Les EDS (External Data Services) sont supportés, aussi les listes sont accessibles via un poste de travail et via iPad..

IBM SolutionsConnect 2013

L'IBM TechSoftware nouvelle génération

Architecture Design: Mobile

Top

	Name	Date Modified	Modified By	Version	
	Auto Claims	4/30/2011 12:36 PM	p8admin		▼
	Benefits Management	7/15/2011 11:12 AM	p8admin		▼
	CodeModules	4/21/2011 2:53 AM	p8admin		▼
	Focus Finance	4/21/2011 10:12 AM	p8admin		▼
	Focus Healthcare	6/19/2011 9:28 AM	p8admin		▼
	IBM Case Manager	7/15/2011 10:14 AM	p8admin		▼
	Integrated Justice	4/29/2011 5:15 AM	p8admin		▼
	Onsite Intelligence Gathering	10/25/2011 7:49 AM	dave		▼
	Polestar	5/1/2011 1:29 AM	p8admin		▼
	Not defined	10/27/2011 10:30 AM	dave	1	▼
	Not defined	10/25/2011 10:46 AM	dave	1	▼

Top

	Name	Date Modified	Modified By	Version	
	Auto Claims	4/3			▼
	Benefits Management	7/1			▼
	CodeModules	4/2			▼
	Focus Finance	4/2			▼
	Focus Healthcare	6/1			▼
	IBM Case Manager	7/1			▼
	Integrated Justice	4/2			▼
	Onsite Intelligence Gathering	10/			▼
	Polestar	5/1			▼
	Not defined	10/		1	▼
	Not defined	10/		1	▼

Add File

Cancel

Add

Use Camera

ON

Major version

ON

Choose File

Select Class

IBM ECM

Home

P8 VM CMTOS

Browse

Search

Top

	Name	Date Modified
	Auto Claims	4/3
	Benefits Management	7/1
	CodeModules	4/2
	Focus Finance	4/2
	Focus Healthcare	6/1
	IBM Case Manager	7/1
	Integrated Justice	4/2
	Onsite Intelligence Gathering	10/
	Polestar	5/1
	Not defined	10/
	Not defined	10/

Add File

Use Camera

Major version

Choose

Select C

Adjudication Report >

Arrest Record Report >

Benefits Questionaire >

Chargeback Document >

Claim Form >

Continuing Claim Form >

Corrections Document >

Correspondence Docu... >

Correspondence from ... >

Correspondence to Cu... >

Court Appearance Order >

Dispute Form >

Email >

Evidence >

Evidence >

Expertise Form >

Top

	Name	Date Modified	Modified By	Version	
	Auto Claims	4/3			▼
	Benefits Management	7/1			▼
	CodeModules	4/2			▼
	Focus Finance	4/2			▼
	Focus Healthcare	6/1			▼
	IBM Case Manager	7/1			▼
	Integrated Justice	4/2			▼
	Onsite Intelligence Gathering	10/			▼
	Polestar	5/1			▼
	Not defined	10/		1	▼
	Not defined	10/		1	▼

Add File

Cancel

Add

Use Camera

ON

Major version

ON

Choose File

Intelligence

Document Title

Physical therapy facility

Clinic Name

Gerald Gant

Case Number

CI1264684227

Tax ID

52-8754217

Identifier

CG8825678

Top

	Name	Date Modified	Modified By	Version	
	Auto Claims	4/3			▼
	Benefits Management	7/1			▼
	CodeModules	4/2			▼
	Focus Finance	4/2			▼
	Focus Healthcare	6/1			▼
	IBM Case Manager	7/1			▼
	Integrated Justice	4/2			▼
	Onsite Intelligence Gathering	10/			▼
	Polestar	5/1			▼
	Not defined	10/		1	▼
	Not defined	10/		1	▼

Add File

Cancel

Add

Use Camera

ON

Major version

ON

Choose File

Intelligence

Document Title

Physical therapy facility

Clinic Name

Gerald Gant

Case Number

CI1264684227

Tax ID

52-8754217

Identifier

CG8825678

IBM SolutionsConnect 2013

L'IBM TechSoftware nouvelle génération

En résumé

- De nombreuses fonctionnalités valorisant votre activité métier.
 - GED traditionnelle, processus métiers
 - Gestion collaborative et sociale
 - Contenu accessible en client web / mobile
 - Unification des accès (CM8, CMOD, P8 ou autres non IBM)
- Planifiez vos mises à jour pour en bénéficier rapidement
- Construisez vos nouvelles solutions sur la meilleure plateforme ECM du marché.

IBM SolutionsConnect 2013

L'IBM TechSoftware nouvelle génération

Questions

