

IBM SolutionsConnect 2013

L'IBM TechSoftware nouvelle génération

28, 29 et 30 août
IBM Client Center Paris



#solconnect13

Transformez vos opportunités en succès



IBM SolutionsConnect 2013

L'IBM TechSoftware nouvelle génération

Le client collaboratif unifié

Laurent Godmé

Avant-Vente

IBM Collaboration Solutions

#lgodme



Godme, Laurent

Social Business & Collaboration
Solutions Client Technical
Professional, IBM

33-1.58.84.13.25

Running Notes 9 with EE on W3

■ I am available @ Bois Colombes

laurent_godme@fr.ibm.com

17 Avenue De L'Europe, Building C, Floor 04, C04XXX
Bois Colombes Cedex 92275
France

[Blogs](#) [Forums](#) [Wikis](#) [Files](#) [Communities](#) ▾



IBM SolutionsConnect 2013

L'IBM TechSoftware nouvelle génération

Agenda

- La messagerie est-elle vouée à disparaître ?
- Les nouveautés pour les clients
- La mobilité
- Développer rapidement de la valeur avec les applications
- Les nouveautés pour les administrateurs
- Quels sont les prochaines étapes ?

- Démonstration



IBM SolutionsConnect 2013

L'IBM TechSoftware nouvelle génération

**La messagerie est-elle vouée à disparaître ?
Faut-il abandonner la messagerie ?**

Aujourd'hui, il n'est plus question d'une simple messagerie, mais de disposer d'une messagerie intégrant les fonctions des réseaux sociaux.

La disparition de la messagerie est (peut-être) un peu prématurée...

116 MILLIARDS⁽¹⁾:
De messages par jour
Expansion prévue en 2016

Entrées Facebook / Jour 2.5 MILLIARDS⁽²⁾

Nbre de Tweets / Jour 400 MILLIONS⁽³⁾

(1) Osterman Research (2010), "Results of a survey of the use of email, social networking and other applications", combined with IBM estimate of 800 Million workers worldwide have email at work."

(2) GigaOM, August 2012

(3) CNET News, June 6 2012

28, 29 et 30 août - IBM Client Center Paris

 #solconnect13



Les changements nécessitent un temps d'adaptation...



La nouvelle génération
Les “Digital Natives”
“C'est une nouvelle
façon de travailler”



La génération appelée
“Digital Immigrants”
“Je travaille depuis ma
boite aux lettres”

IBM SolutionsConnect 2013

L'IBM TechSoftware nouvelle génération



“Très bientôt, vous ne verrez plus la messagerie et les réseaux sociaux comme des services séparés et vous disposerez de plus de choix dans la façon de consommer et d'intégrer ce service.”

Traduction : Source: Neha Gupta, senior research analyst, Gartner, “Gen Y shuns email, becomes more social”, Economic Times, January 13 2011.

28, 29 et 30 août - IBM Client Center Paris

 #solconnect13



L'expérience "social email" permet l'évolution de la messagerie en intégrant les services de réseaux Sociaux, quel que soit le contexte dans lequel vous travaillez

Recherche multi-sources

Applications Metiers



Activity Streams

Agenda de groupe



Médias sociaux publics

Communautés

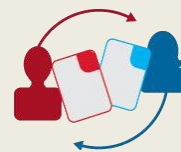

Partage de documents

Analytics



Chat et présentiel

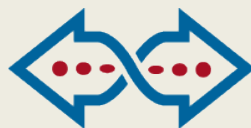

Intégration Microsoft

Audio & Video



CLOUD



MOBILE

28, 29 et 30 août - IBM Client Center Paris



#solconnect13



L'expérience "social email" intègre directement les informations sociales et métiers afin d'engager les bonnes expertises et améliorer les prises de décisions

Intègre les applications existantes et permet de nouvelles possibilités pour les applications et le partage d'information

Interface de Messagerie Sociale & modernisée

1 Transformation des processus métiers

2 Accès et partage de l'information et des expériences

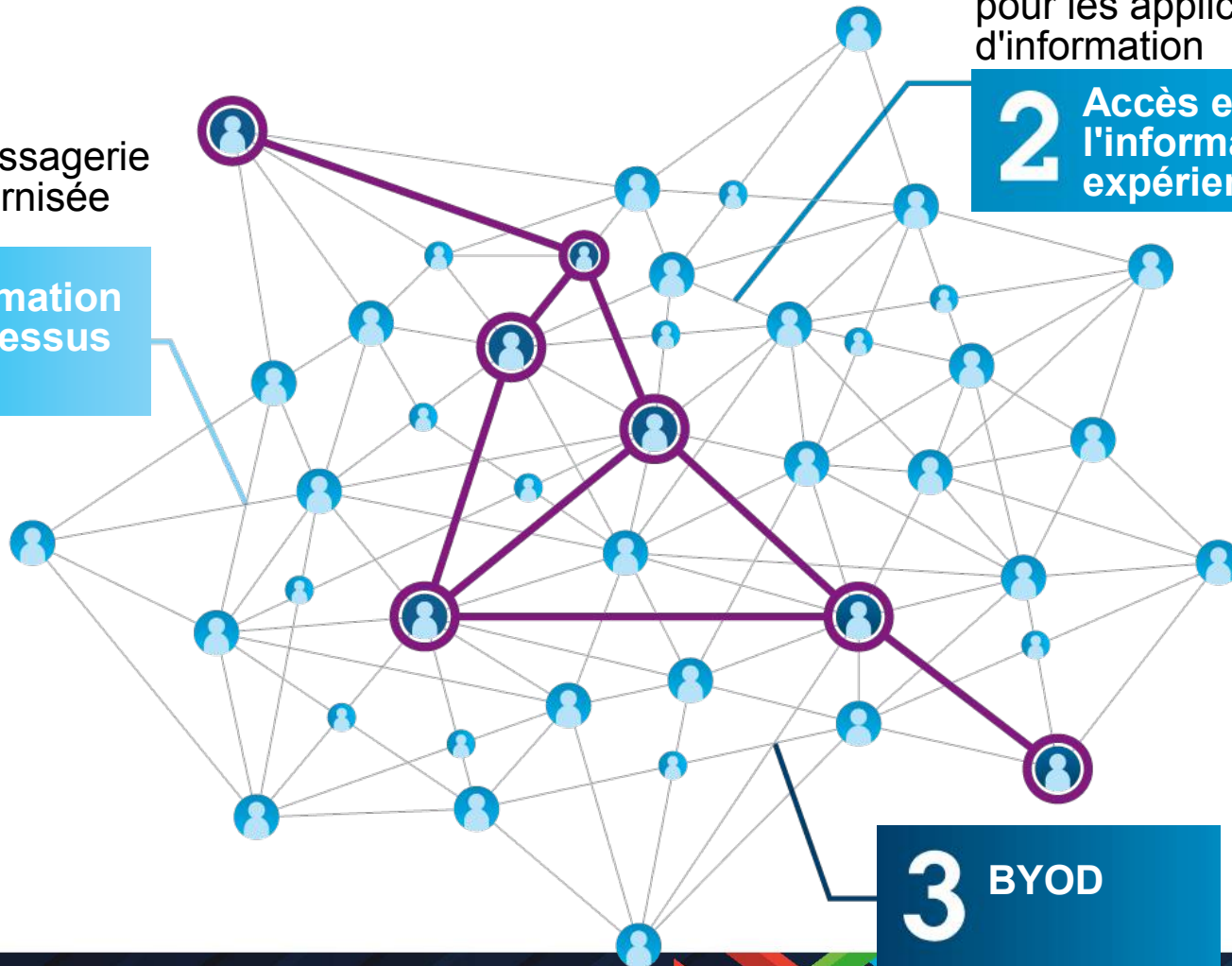

3 BYOD

Accès tout type de Mobiles (n'importe où et n'importe quand)

28, 29 et 30 août - IBM Client Center Paris

 #solconnect13

IBM

IBM Notes and Domino est une solution flexible qui intègre la collaboration "sociale" à partir de votre boîte aux lettres jusqu'à vos applications



Client



Serveur

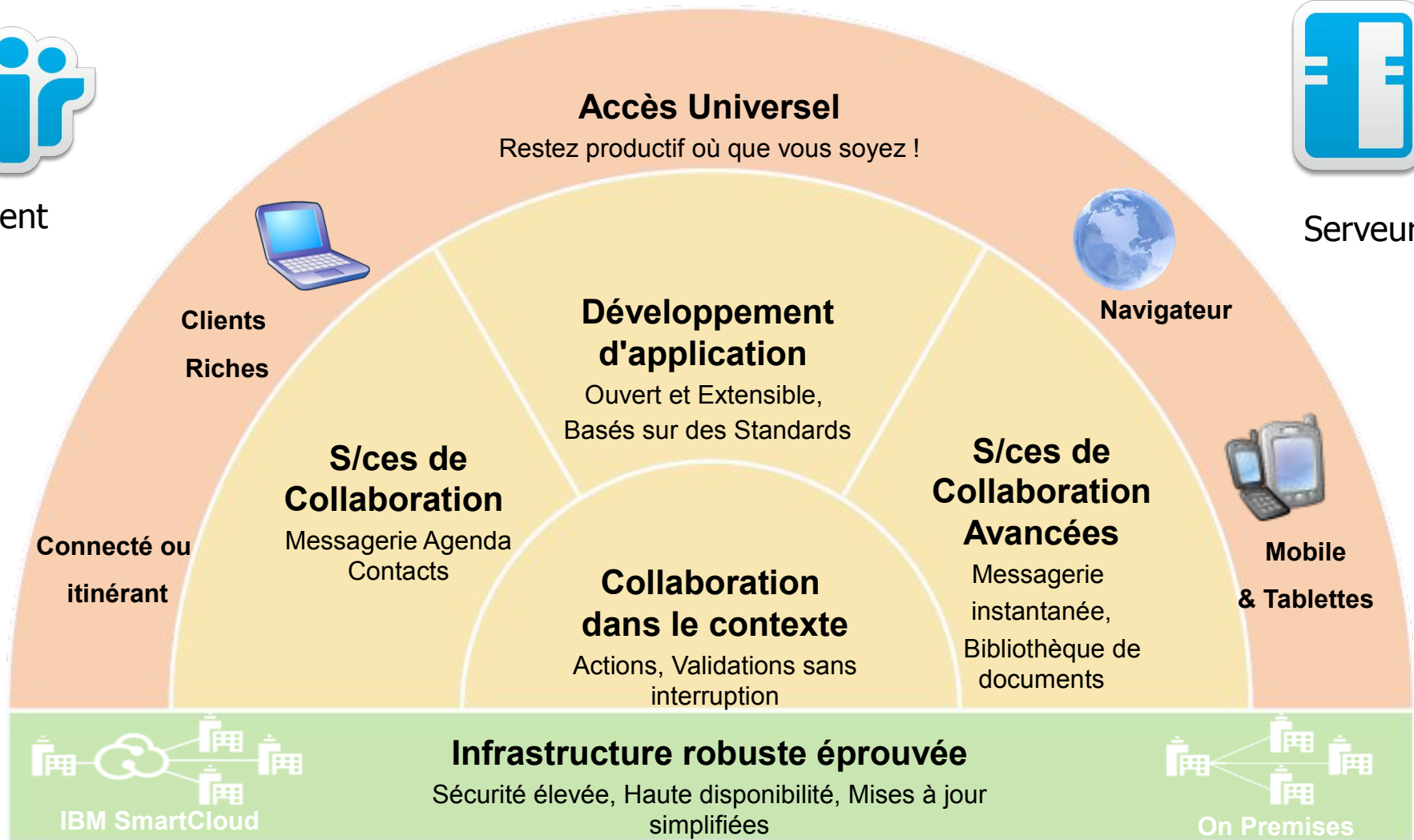

28, 29 et 30 août - IBM Client Center Paris

#solconnect13



IBM SolutionsConnect 2013

L'IBM TechSoftware nouvelle génération

IBM Notes/Domino Social Edition

Les nouveautés pour les clients

28, 29 et 30 août - IBM Client Center Paris

 #solconnect13



IBM Notes 9 Social Edition

The screenshot displays the IBM Notes 9 Social Edition interface. On the left, a navigation pane shows folders like 'Inbox (2)', 'Drafts', and 'Sent'. The main area shows an email list with a highlighted message from Samantha Daryn. A callout box points to the navigation pane with the text 'Raccourcis'. Another callout points to the email list with the text 'Thème Social : + simple moderne, look consistant avec les autres produits IBM ...'. A third callout points to the right-hand side of the interface, which shows a social feed and a file sharing interface, with the text 'Recherche Améliorée'. A fourth callout points to the bottom of the interface with the text 'Vue Chronologique et aperçu du contenu'. A fifth callout points to the bottom right with the text 'Experiences intégrées'. The interface includes a search bar at the top right, a 'Discover' button, and various social media-like features such as 'Like', 'Share', and 'Follow File'.

28, 29 et 30 août - IBM Client Center Paris

 #solconnect13



IBM iNotes 9: Pour l'accès aux messages et à la collaboration sans sacrifice vis à vis des fonctionnalités

Choix d'interfaces clients en fonction de vos besoins

- ✓ iNotes, Notes, ou les deux !
- ✓ Pour vos déploiements sur vos sites
- ✓ Ou en offre hébergée, via IBM SmartCloud for Social Business (25 Giga de BAL)

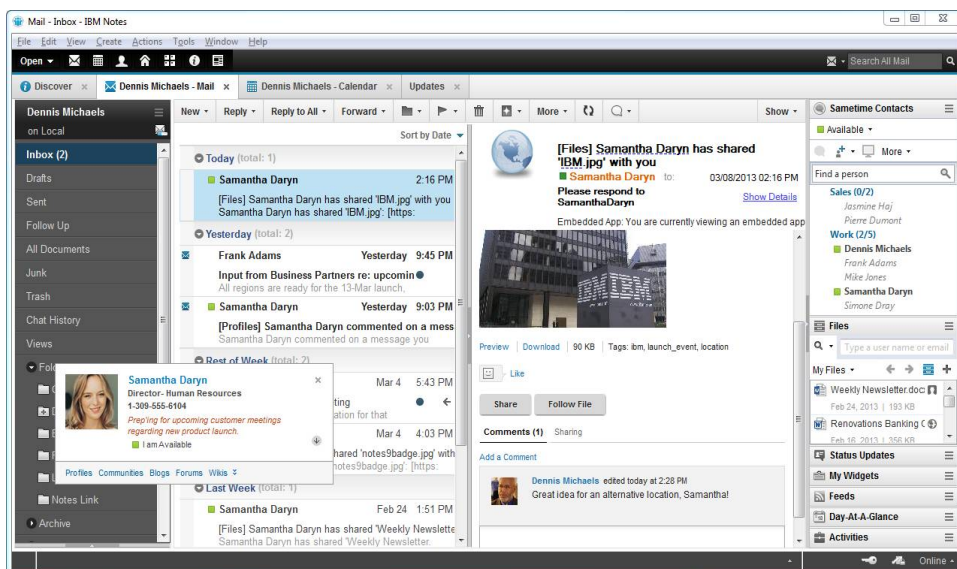

Avantages

- ✓ Pas de déploiement
- ✓ Navigateur Desktop ou Mobile
- ✓ Coût de déploiement réduit
- ✓ Conforme à l'interface du client Notes
- ✓ Pour un usage Kiosk

Support

- ✓ Sametime (Sametime Proxy)
- ✓ Widgets
- ✓ Sécurité : SHA-2, SAML, OAuth

Applications Domino

- ✓ Par le support du Notes Browser Plugin
- ✓ Support des applis workflow et des liens Notes



IBM Connections Mail: Utiliser sa boîte aux lettres depuis Connections

- ✓ Fonction de messagerie directement accessible depuis l'interface de Connections
- ✓ Propose un accès simple aux fonctions messagerie et agenda : IBM Domino ou MS Exchange
- ✓ Gardez les utilisateurs principalement focalisés sur la plate forme de réseau social d'Entreprise sans basculer dans une autre application
- ✓ Changer d'un mode de communication BAL vers un mode partage
- ✓ Prenez des décisions éclairées en temps réel avec une approche sociale qui apporte les informations et les bons experts avec un accès facile et immédiat
- ✓ Délivré sous forme de plug-in avec IBM Connections 4.0 ou supérieur.

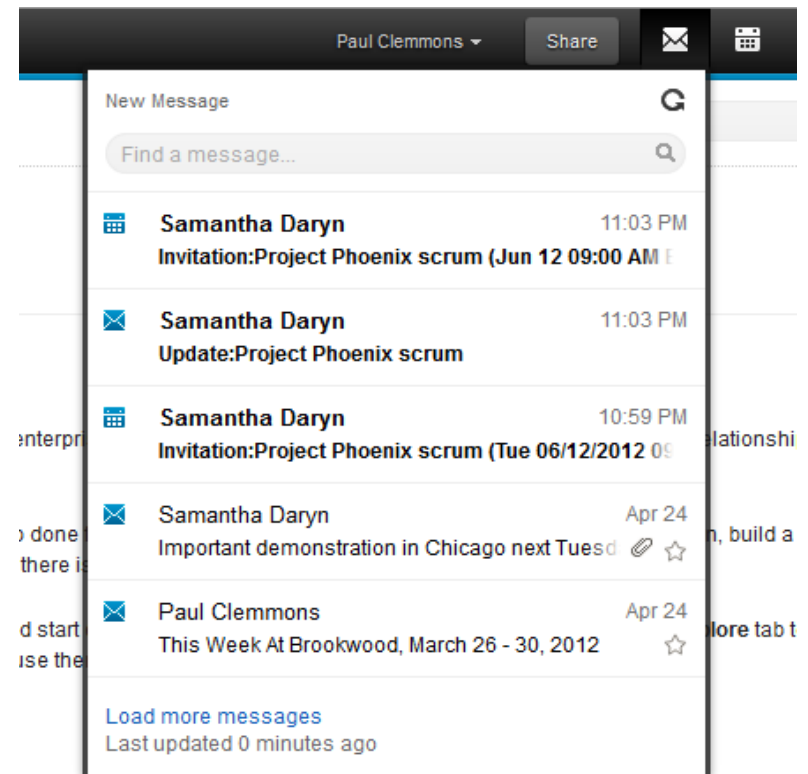

IBM SolutionsConnect 2013

L'IBM TechSoftware nouvelle génération

La mobilité : IBM Notes Traveler

Accéder à votre messagerie à tout moment ...

1 Milliard De Smartphones
en 2016 *

375 M de Tablettes
en 2016 *

45% D'augmentation de la
productivité



Sources: IBM CIO study and Forrester Research (February 2012)*

28, 29 et 30 août - IBM Client Center Paris

 #solconnect13

IBM

IBM Notes Traveler: Accéder à votre messagerie à tout moment, de façon sécurisée...

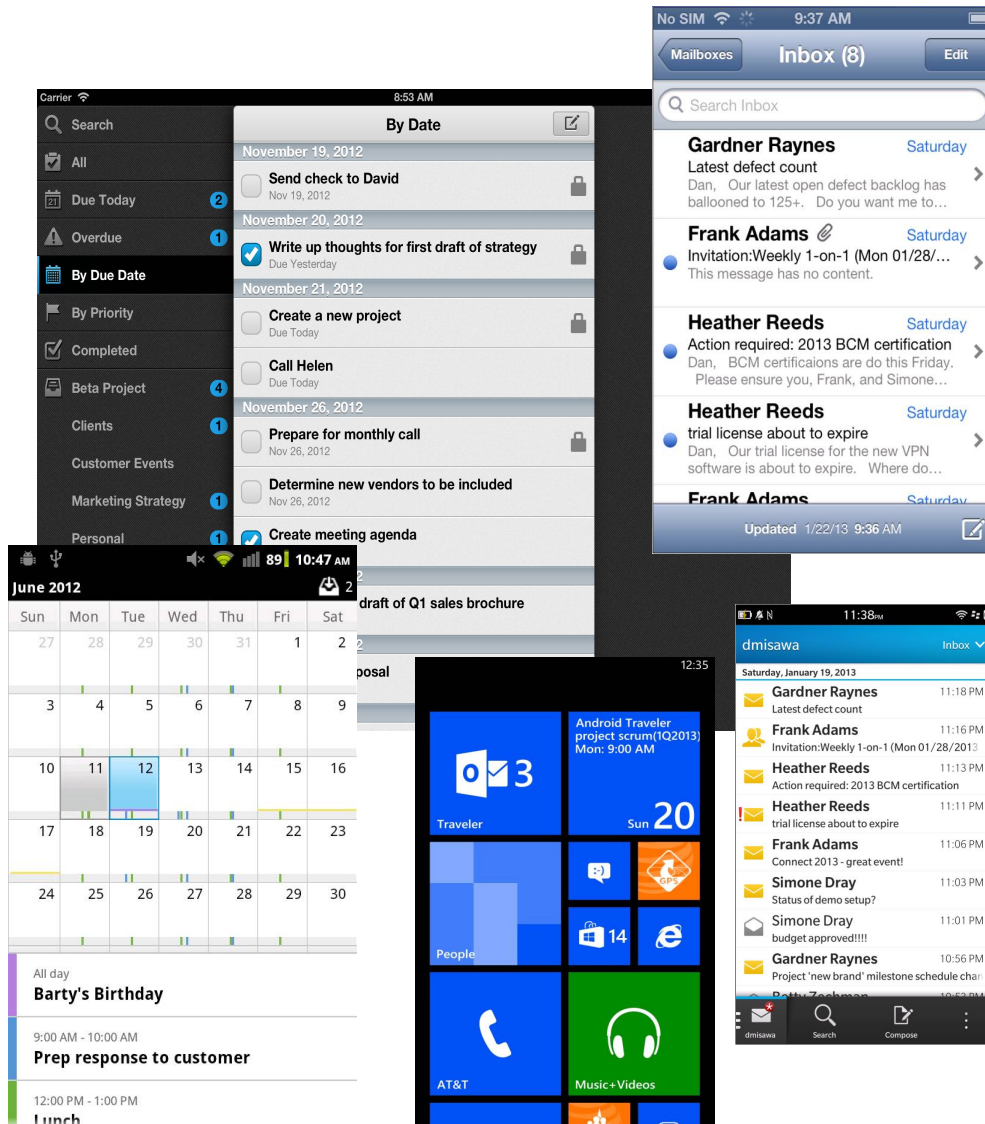

- ✓ Inclus dans les licences Notes/Domino
- ✓ Support de la plupart des smartphones et tablettes
- ✓ Mise à jour du client automatique
- ✓ Synchronisation: Mail, agenda, contacts
- ✓ Connecté ou déconnecté (CDMA, GPRS, GSM, WiFi, etc.)
- ✓ Politiques de sécurité & suppression du contenu à distance
- ✓ Clusterisation et haute disponibilité
- ✓ Administration Web
- ✓ Nouvelle interface pour Android
- ✓ Support de BlackBerry 10
- ✓ Support Windows Phone 7.5, 7.8, 8 & Windows RT/Pro
 - Profil ActiveSync
- ✓ Nouvelles plate-formes serveurs: Windows 2012; IBM I (6.1 & 7.1); Redhat 6 & Suse 11

IBM SolutionsConnect 2013

L'IBM TechSoftware nouvelle génération

Solutions Collaboratives Domino:

Développer rapidement de la valeur avec les applications

28, 29 et 30 août - IBM Client Center Paris



#solconnect13



IBM Domino 9.0 Social Edition: Depuis plus de 20 ans, la solution permet de délivrer des applications métiers collaboratives, sécurisées.

✓ Productivité !

- ✓ Améliorer la productivité de vos employés, rationaliser les processus dans vos affaires et améliorer la réactivité globale de votre entreprise

✓ Optimisé !

- ✓ Pour se concentrer moins sur la gestion et le suivi, mais davantage sur l'innovation et les initiatives stratégiques
- ✓ Déploiement sur site ou dans le cloud
- ✓ Pour les clients riches, web et mobile

✓ Protégé !

- ✓ S'assurer que l'information reste confidentielle, protégée et vérifiée avec des fonctionnalités avancées de sécurité

✓ Investissements préservés !

- ✓ Apportez les dernières fonctionnalités et les avantages à vos employés rapidement tout en minimisant les coûts, le temps et les risques
- ✓ Basé sur les standards pour faciliter l'intégration et le ROI



IBM Notes Browser Plugin: Disposer sans transformation, des applications Notes/Domino, dans un navigateur

- ✓ Les applications fonctionnent depuis un navigateur sans modification
- ✓ Tirer parti des applications existantes
 - ✓ Toutes les applications ne sont pas facilement convertibles en Xpages
 - ✓ Permet de se concentrer sur la webisation des applications les plus critiques, et de tout de même fournir un accès web aux autres
 - ✓ Protection des investissements
- ✓ Déploiement facilité : Par Installation d'un plug-in
 - ✓ Navigateur Firefox / Internet Explorer, plate-forme Windows
 - ✓ Support de Citrix

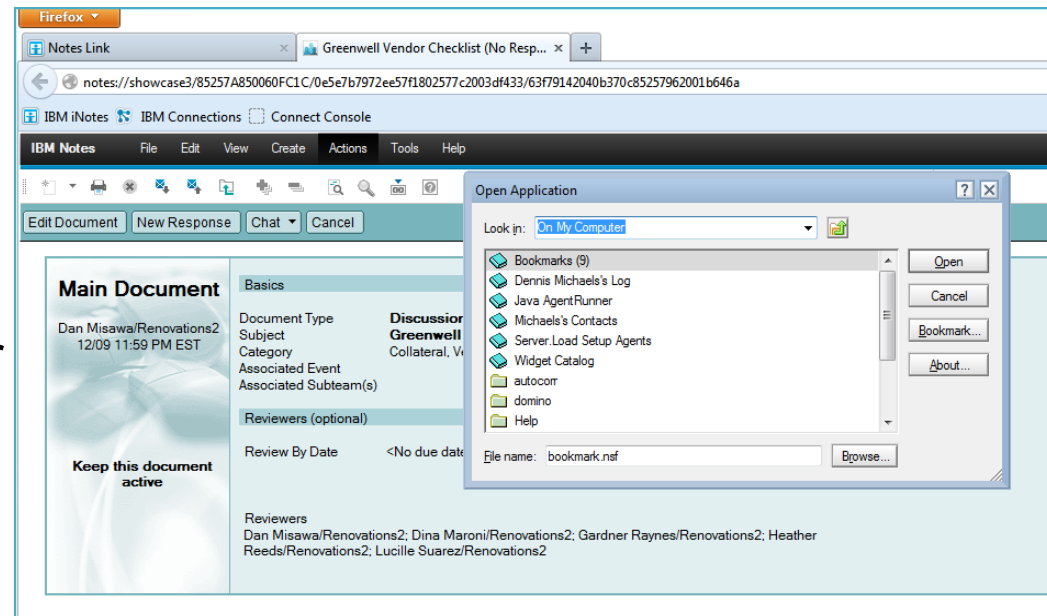

IBM SolutionsConnect 2013

L'IBM TechSoftware nouvelle génération

IBM Domino 9.0 Social Edition

28, 29 et 30 août - IBM Client Center Paris



#solconnect13



Domino 9 Social Edition: Les nouveautés de l'administration



- **Général et réduction du TCO:**
 - Outil d'administration des bases : DBMT
 - Sondes QoS
 - Nouvelles plates-formes supportées
 - Amélioration des performances
 - Analyse de l'existant: DoubleCheck de Trust Factory
- **Sécurité:**
 - SSO avec SAML, OAuth, SHA-2 (encryption), TLS (Transport Layer Security)
- **Administration:**
 - Mail File Enable Delivery Failover
 - Compact Replication
 - Protection de groupes
 - Changements & améliorations sur la gestion des accusés de réception
 - Nouvel outil de Migration depuis Exchange (disponibilité fin 2013 - 2014)

IBM SolutionsConnect 2013

L'IBM TechSoftware nouvelle génération

Quels sont les prochaines étapes ?



Essayer les dernières technologies, gratuitement !

- IBM Notes/ Domino Social Edition: Code d'essai en téléchargement sur ibm.com/developerworks/lotus/downloads ou directement depuis greenhouse.lotus.com
- Venez découvrir les solutions lors de nos Proof of Technologies



Comment optimiser l'existant ?

- Analyse gratuite de votre infrastructure et découvrir les pistes d'optimisation
- « Domino On Boarding Manager » pour faire la migration de votre environnement MS Exchange



Adopter la mouvance du Cloud?

- Essaie IBM SmartCloud Engage Advanced gratuitement pendant 60 jours: <http://www.ibm.com/cloud-computing/social/us/en/startatrial/>

Calendrier des ateliers techniques Social Business

Inscriptions et agenda : <http://www-05.ibm.com/fr/events/tec/>

Sessions	Dates
IBM Connections – 1 jour	23 Septembre
Sametime	24-25 Septembre
XDX Exceptional Digital Experience	27 Septembre
SmartCloud for Social Business	30 Septembre
Domino Admin	3-4 Octobre
IBM Connections – 2 jours	7-8 Octobre
Social Business Toolkit	5-6 Novembre
XDX Exceptional Digital Experience	5 Novembre
IBM Connections – 1 jour	7 Novembre
Sametime	7-8 Novembre
Domino Admin	14-15 Novembre
IBM Connections – 2 jours	19-20 Novembre

IBM SolutionsConnect 2013

L'IBM TechSoftware nouvelle génération

Démonstration...

AVI disponible sur “Mes Fichiers” dans Greenhouse (login Greenhouse requis)
<https://greenhouse.lotus.com/files/app#/file/63319232-3135-4291-bfe4-8e2752d1d11e>

ibm.com/NotesDomino

IBM SolutionsConnect 2013

L'IBM TechSoftware nouvelle génération

Copyright IBM Corporation 2013. All rights reserved.

- IBM, the IBM logo, ibm.com, Lotus, Notes, and Domino are trademarks or registered trademarks of International Business Machines Corporation in the United States, other countries, or both. If these and other IBM trademarked terms are marked on their first occurrence in this information with the appropriate symbol (® or ™), these symbols indicate U.S. registered or common law trademarks owned by IBM at the time this information was published. Such trademarks may also be registered or common law trademarks in other countries. A current list of IBM trademarks is available on the web at “Copyright and trademark information” at www.ibm.com/legal/copytrade.shtml.
- Adobe is either a registered trademark or trademark of Adobe Systems Incorporated in the United States, and/or other countries.
- Linux is a registered trademark of Linus Torvalds in the United States, other countries, or both.
- Microsoft and Windows are trademarks of Microsoft Corporation in the United States, other countries, or both.
- Java and all Java-based trademarks and logos are trademarks or registered trademarks of Oracle and/or its affiliates.
- Other company, product, and service names may be trademarks or service marks of others.
- Information contained within is for informational purposes only, and is provided 'as-is' without any warranties, either expressed or implied. References in this publication to IBM products or services do not imply that IBM intends to make them available in all countries in which IBM operates.