



ND7, Lotus Workplace

Présentation & retour d'expérience

ACAMAYA

Michael Bourak – mbk@acamaya.com

ACAMAYA propose une approche globale à forte valeur ajoutée pour

Recueillir

**L'information
«non structurée»**

Numériser

Textes
Photos
Vidéos

**Gagner
en efficacité**

Partage des connaissances
Groupware/Workflow
Portail collaboratif
Sites intranet/extranet

Capitaliser

Textes
Emails
Pages web
Documents
Images
Photos
Vidéo
Audio

**Rechercher
& Recueillir**

Documents, News, ...

Organiser

Taxonomies
Plans de classement
Dossiers

**Gagner
en chiffre d'affaires**

Valorisation des contenus
Customer Care/Self-Service
Veille concurrentielle
Sites internet

Valoriser

Gérer/Partager

Accès/Publication
Cycle de vie
Archivage



Un ensemble de prestations adaptées aux besoins des clients

- **Nos prestations**

- **Intégration**

- Choix d'outils, conception et réalisation de systèmes
- Migrations, reprises, numérisation

- **Édition de solutions**

- Gamme TeamLink (Lotus)

- **Conseil et services**

- Analyse de besoin, organisation des contenus
- Ergonomie, conception centrée utilisateur
- Formation, gestion du changement
- Maintenance, TMA

- **Un partenariat stratégique avec IBM**

- **Historiquement basé sur Domino**

- **Mais aussi Websphere Portal, LWWCM, Workplace...**

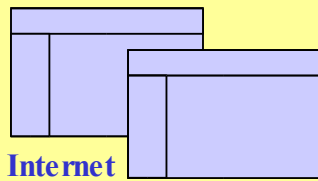

Internet
Intranet

Gestion de contenu
Publication
Collaboration en ligne

TL Interactive

Photothèque

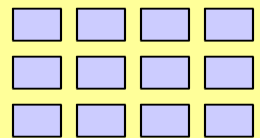

TL Media

Annuaire

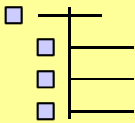

Interne
Externe

TL Directory

Gestion de dossiers

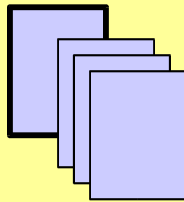

Documents
Emails
Actions
Commentaires

TL Files

Workflows

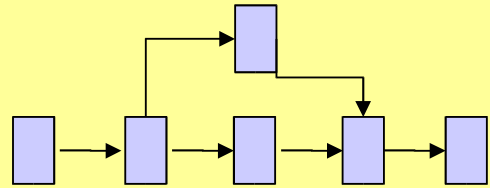

TL Process

Gestion de courrier

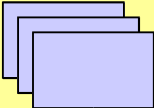

Courrier papier
Fax
Emails

TL Mail

Gestion des temps

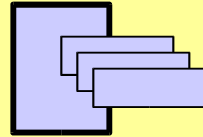

Affectations, planification,
imputations, facturation

TL Time

- **Secteurs d'activité**

- **Industrie**

- ABB, Cadbury, Carbone Lorraine, Danone, EADS, EDF, Gucci, Heineken, Hermès, Legris Industries, PSA Peugeot-Citroën, Renault, Royal Canin, Rockwell Collins, Spie-Batignolles, Institut Français du Pétrole ...

- **Banque/Assurance**

- AXA-UAP, Crédit Agricole, Caisse des Dépôts et Consignations, Foncière des Régions, Groupama – GAN, Mutualité Française, Natexis Banques Populaires, Predica, Protegys, XL Capital ...

- **Pharmacie/Santé**

- Expanscience, GSK, Institut Curie, Laboratoires Pierre Fabre, Produits Roche, Sanofi Synthelabo, Centre Hospitalier de Libourne, CHU de Montpellier ...

- **Secteur public**

- Ministère de la Défense, Ministère de l'Education Nationale, Ministère de l'Economie, Réunion des Musées Nationaux, ...

- **Collectivités/Communautés**

- CCI de l'Oise, Comité Catholique contre la Faim et pour le Développement, Conseil Général des Alpes Maritimes, Conseil Supérieur du Notariat, Les Francas, Midi-Pyrénées Expansion, ...

- **Services/Telecom/Transports**

- Air France, Cegetel, Elior, Eutelsat, France Telecom, La Poste, RATP, Centres d'Economie Rurale de Normandie, ...

- **Presse/Media**

- Argus de la Presse, BIFI, BVP, CSA, Gaumont-Pathé Archives, Hachette, Les Cahiers du Cinéma, Médiamétrie, NMPP, Rustica, TV 5, ...

- **Architectures et contextes techniques divers**

- **Domino, J2EE, .Net...**

Notes & Domino 7

- **Notes & Domino ont déjà énormément changé depuis la R5 !**
- **ND6/6.5 sont des versions majeures...que vous n'exploitez pas forcément encore** (DXL, JSP Taglib & pooling, @SetViewInfo, HTTP Header rules, DAMO...)
- **ND7 arrive début 2005**
- **Les premiers plans de ND7.5 & ND8 ont été annoncés**

« *There will be Domino 8, 9 & 10...* » Ken Bisconti

ND7 : nouveautés & améliorations

- **Utilisateurs** (Client Notes 7)
 - Amélioration de la productivité
 - Présentiel
 - Ergonomie
 - Intégration MS Office
 - Interopérabilité avec Workplace
- **Développeurs** (Domino Designer 7)
 - DAV & Query views
 - Colonnes partagées
 - Profilage
 - « Right click » scripting
 - Ergonomie
- **Administrateurs**
 - DDM
 - Web Admin par Mozilla
 - Amélioration du SmartUpgrade
 - Politiques clients & verrouillage
- **Intégration**
 - Support de Java 1.4, debugger
 - DXL (XML)
 - IIO/Java API perf & extensions
 - Amélioration de l'intégration avec WAS et WPS
 - Support natif des web services
- **Messagerie & Annuaire**
 - Scalabilité & extension des règles de messagerie
 - Amélioration de la conversion MIME / CD
 - Whitelists
 - LDAP (alias, unid...)
- **Performance**
 - Diminution de 25% de la consommation CPU à charge égale
 - 50% d'utilisateurs en plus sur le même hardware (mail)
 - Linux thread pools
- **Support natif de DB2**
- **Web Server**

Lotus Notes 7

- Présentiel (sametime)
- Ergonomie
 - Nettoyage du calendrier
 - Amélioration de l'interface d'Archivage
 - Classement par sujet des courriers en arrivée
 - Vues d'agenda améliorées
 - Commentaires & refus avec textes riches pour l'agenda
 - Fermeture de toutes les fenêtres en 1 clic
 - Sauvegarde de l'état du client
 - Confirmation à la fermeture des clients
- Intégration MS Office 2003
 - Import Office 2003
 - Smart tags !
- DWA

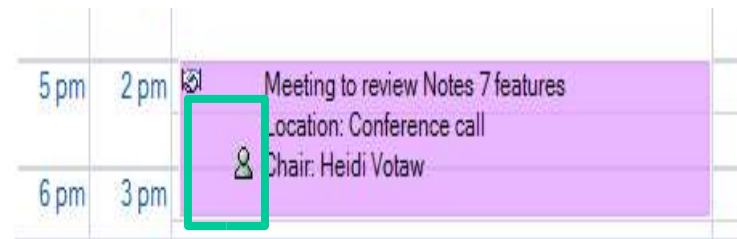
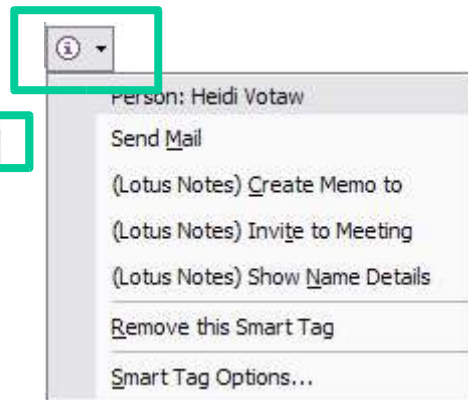
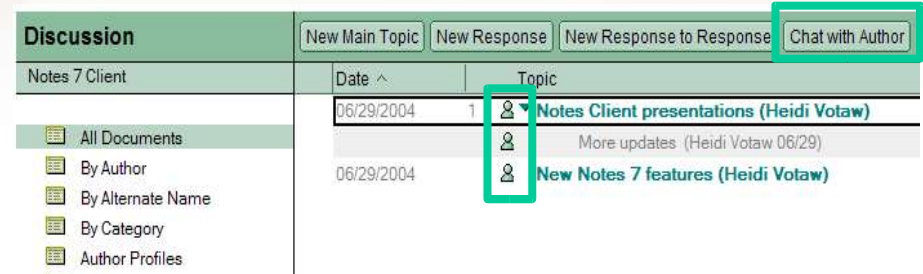
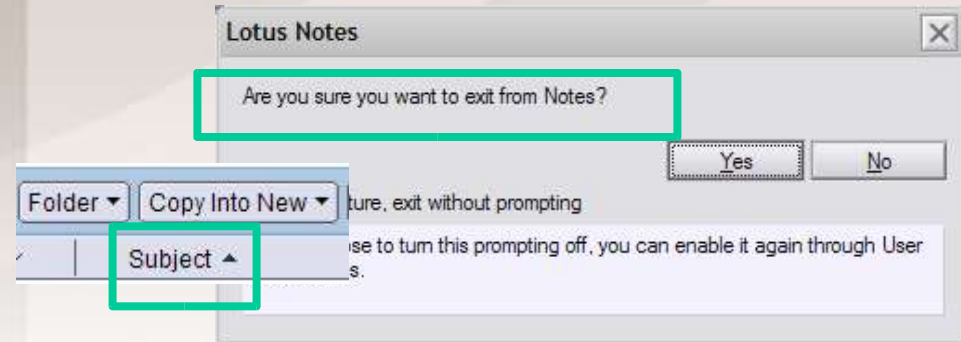

Close All Open Window Tabs

Save Window State

Clear Saved Window State

Exit Notes

- Ouverture asynchrone des vues !
- Auto Save
- Auto processing dans l'agenda
- «Mail threads»
- Découverte des dossiers d'appartenance
- Welcome Page
- Améliorations de la gestion des ressources

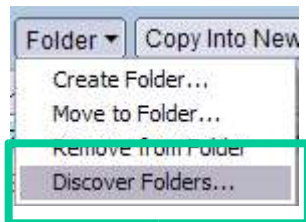
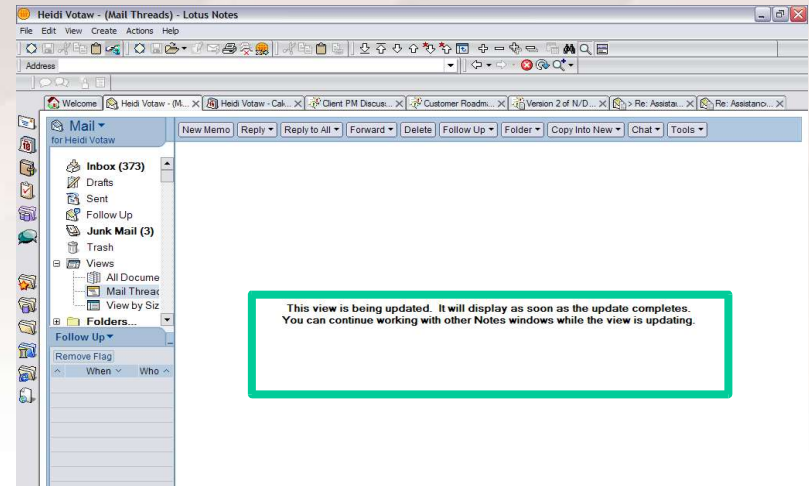

	Start Time	End Time	Resc
06/01/2004	07:30 AM	09:00 AM	2460
	07:30 AM	06:00 PM	2440
	08:30 AM	09:30 AM	2333
	08:30 AM	09:30 AM	1336



	Who	Date	Time	Subject
	Jenifer P. Kidder	06/24/2004	03:32 PM	Slides for Monday's project review available
	Jenifer P. Kidder	06/25/2004	09:19 AM	Re: Slides for Monday's project review available

- **DB2 comme option de stockage des données Domino**
 - DB2 ne remplace pas le format NSF
 - « DB2ization » d'une base Domino par simple réplication/copie sur un serveur DB2enabled
 - 1 seule base DB2 avec plusieurs tablespaces (1 par base Domino)
 - Ne fonctionne pas en local...mais un NSF local peut répliquer avec un « NSFDB2 »
 - Windows & AIX seulement pour la 7.00 !
- **Objectifs**
 - Obtenir un fonctionnement “quasi” transparent
 - Fournir des outils d'administration simples pour gérer les serveurs “DB2 enabled”
 - Bénéficier de l'aspect relationnel (Domino access views & Query views)
- **Quels gains ?**
 - Les données Domino deviennent accessibles via DB2 (Reporting, serveurs d'appli...)
 - Du relationnel dans les applications Domino !
 - Consolidation de serveurs & vraie architecture multi-tiers
 - Performance(*) et intégrité des données (attention...)
- **Attention**
 - Domino ne devient pas pour autant un serveur d'applications “classique” ni un SGBDR !
 - Le relationnel est un complément des fonctionnalités existantes...pas un remplacement !

- **Domino Access Views : DAV**
 - Par défaut, Domino stocke les informations dans DB2 d'une façon « propriétaire »
 - Les DAV définissent quelles données et comment elles sont exposées dans DB2
 - Pas simplement en lecture ! (création/modification/suppression de données via SQL)
- **Query Views**
 - Requête SQL, sur les DAV, pour produire un resultset de « documents »
 - Complètement dynamiques (@Username, @Prompt...)
 - Peuvent requêter des DAV d'autres bases
 - Peuvent requêter d'autres bases DB2 via la fédération (mapping du « user » db2)
 - Respect complet des ACL (tant que l'on accède aux données via les DAV)
 - Pour l'instant (beta2) rien d'autre que la consultation pour les données fédérées
 - Accessibles aux clients ND 5, 6 & 6.5 !
- **NSFDB2 complète l'offre existante de LEI / DECS / DCR...qui peuvent désormais accéder aux données Domino via DB2 !**
- **ND7 est un premier pas...(performance, autres bases de données, support local...)**

Exemples d'architecture

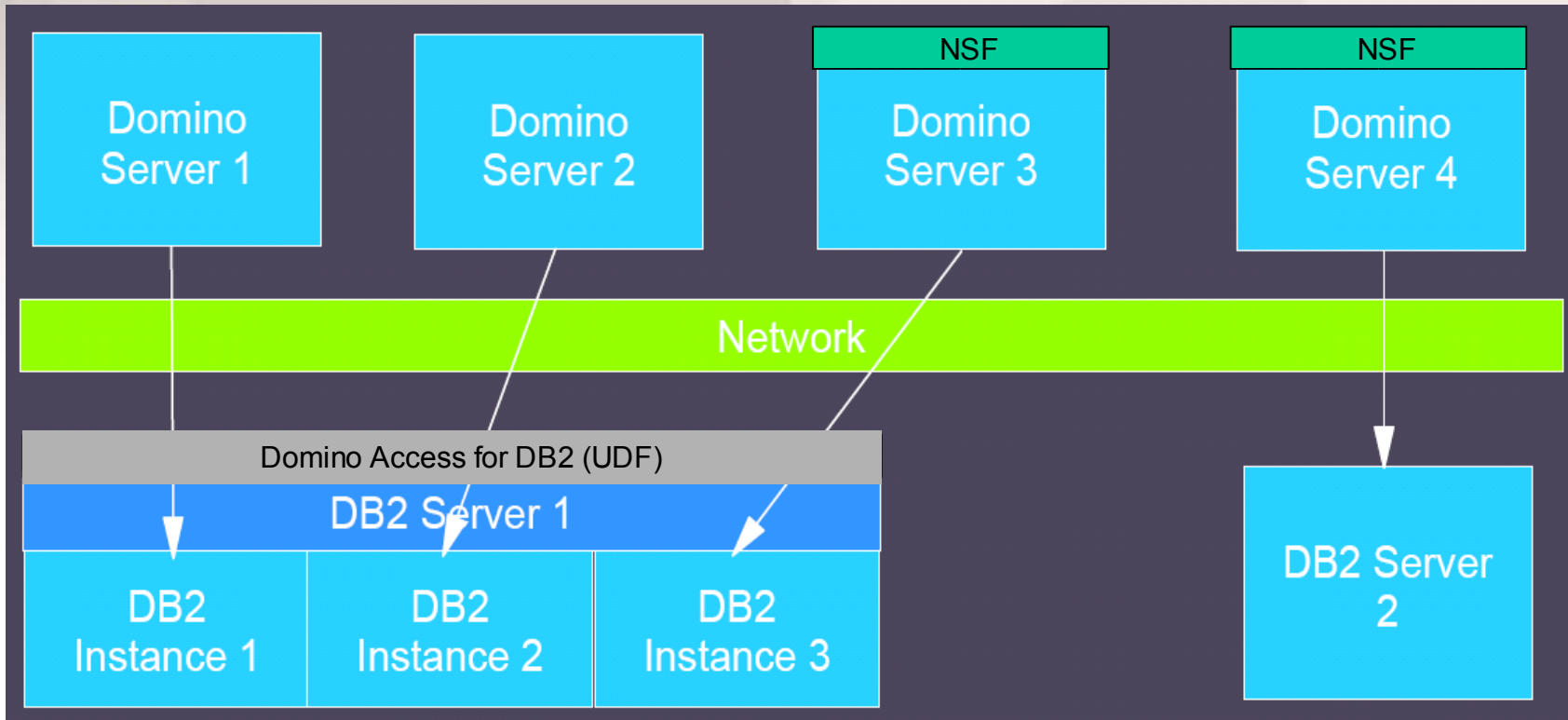

Démonstration ND 7

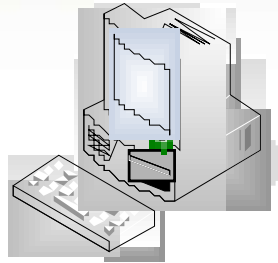

Domino 7 (beta 2)
DB2 8.1.6
Domino Access for DB2
Notes 7 (beta 2)
IE & Mozilla

- **A notre avis, NSFDB2 & le support des Web Services dans Domino vont autant « révolutionner » Domino que l'a fait le support des clients web avec Domino 4.5**
- **ND7 positionne clairement Domino comme à la fois un serveur d'applications collaboratives performant ...**
- **...mais également comme un fournisseur de contenu et d'applications pour la plateforme Portal / Workplace**
- **ND7 représente une réelle opportunité pour les clients :**
 - à la fois pour ceux qui capitalisent sur Domino
 - mais aussi pour ceux qui souhaitent intégrer, à leur rythme, des composantes J2EE / .Net / Portal dans leur infrastructure...
 - ou ceux qui souhaitent incorporer une composante collaborative dans leur SI , qu'il soit typé J2EE ou .Net

- **Présentiel**

- **NSFDB2**
 - Incorporation de fonctionnalités relationnelles aux seins de composants Teamlink & entre composants Teamlink
 - ex 1 : Requêtes personnalisées
 - ex 2 : Consolidation autour de TLD
 - Reporting

- **Java, XML & Web Services : poursuite de l'intégration au Portail & intégration à Lotus Workplace**
 - Utilisation des contenus Teamlink interactive dans WPS & Lotus Workplace
 - Intégration des composants Teamlink dans WPS & LWP avec utilisation optionnelle des services LWP
 - Nouveaux composants

- **Teamlink 2005 sera une release « mixte »**
 - Exploitant les versions actuelles de Domino
 - Incorporant des premières fonctionnalités «ND7»



Lotus Workplace



Une plate-forme collaborative modulaire

The screenshot displays the Lotus Workplace interface. On the left, there is a 'My Buddies' list for the 'Asahata Team' including Charles, Jason, Jian, Cathy, Kalena, Miguel, Carlos E, and Melissa. Below this is a 'Document Library' with buttons for 'Open', 'Add', and 'Remove', and a list of documents like 'AcquisitionChart1.pdf' and 'Asahatastats.pdf'. The main area features a calendar for the week of September 8, 2004, with a '10:00-12:00PM Conference Call' on Monday. On the right, a 'Document Manager' window is open, showing a list of documents under the 'Initiatives' folder. The list includes documents like 'Past Initiatives', 'Credit Card Program Proposal', and 'Customer Value Program' with columns for Name, Author, and Last Modified.

LW Messaging

LW Team Collaboration

LW Collaborative Learning

LW Documents

LW Web Content Management

LW for Business Control and Reporting

Architecture basée sur les produits IBM & les standards J2EE

Lotus Workplace

- Messagerie
- Collaboration
- Gestion de documents
- e-Learning
- Gestion de contenu web

WebSphere Portal

WebSphere Application Server

DB2 Data store

Limited licenses

Rational
Application
Developer

Lotus Workplace sous un autre angle...

Expérience utilisateur cohérente



Client Notes



Navigateur

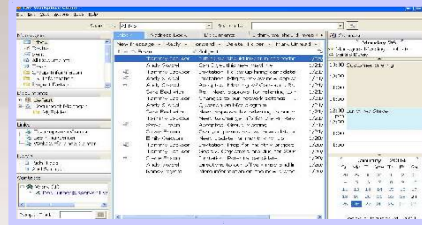

Client riche



Client mobile



MS Outlook

Applications élaborées d'après des modèles

Messagerie

Équipe

Gestion doc

Formation

Personnel 

Services Applications collaboratives

Courrier en arrivée	Messagerie instantanée	Documents de groupe	Gestion cours
Agenda	Présence	Forums	Diffusion cours
Carton d'adresses	Espaces collaboratifs	Processus collaboratifs	Sécurité – client riche
Rôles équipe	Identité	Appartenance équipe	Téléconférences
Modèles	Notifications	Partage d'applications	Client déconnecté

Services portail

Authentification/SSO	Localisation	Recherche	Thèmes/Motifs
Portlets	Périphériques	Documents portail	Click2Action
LCA	Administration	Mise en page	Câblage Portlet
Coffre-fort sécurité	Présentation	Éditeur	Tableur

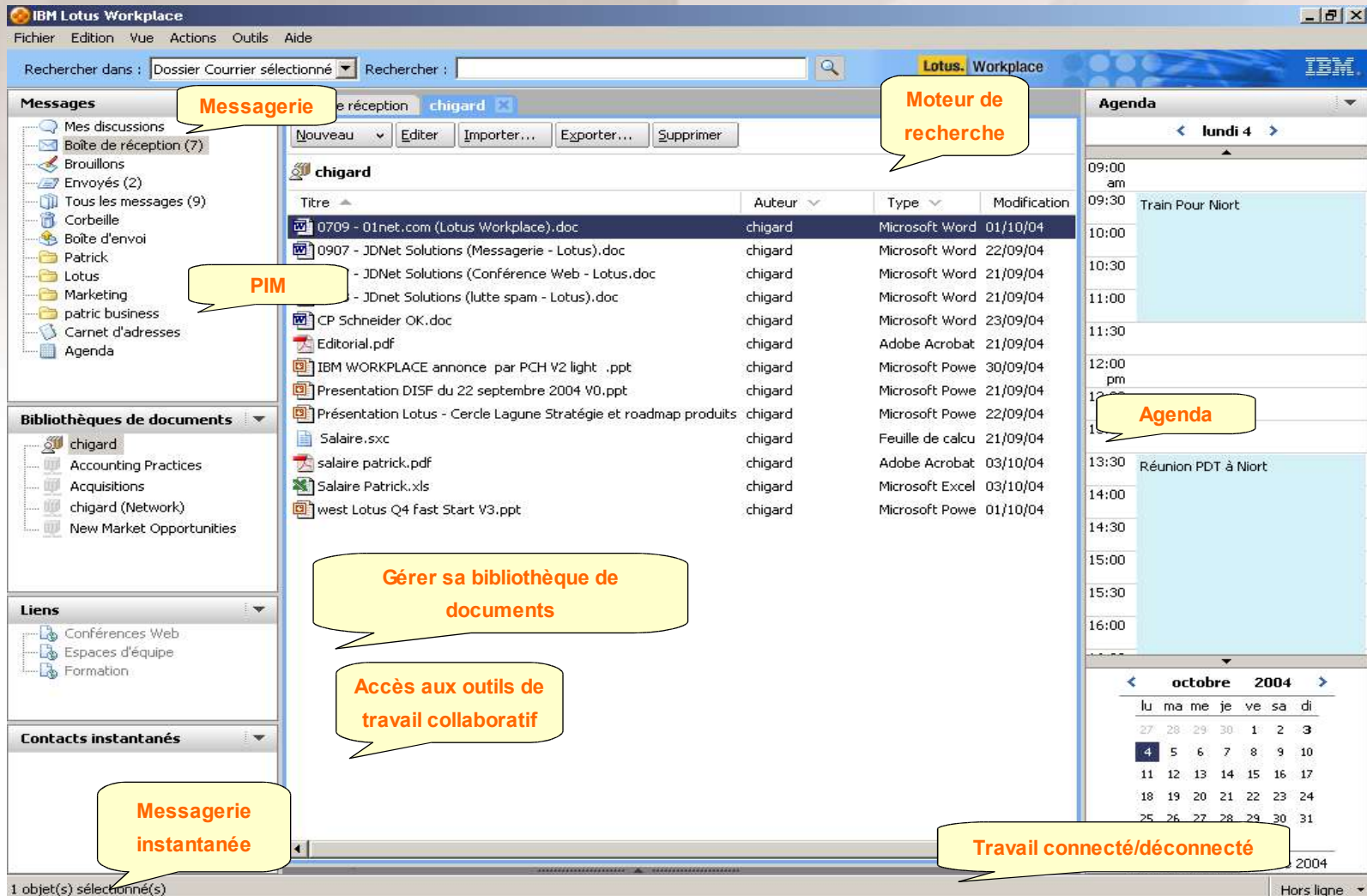

IBM Lotus Workplace

Fichier Edition Vue Actions Outils Aide

Rechercher dans : Dossier Courrier sélectionné Rechercher :

Messagerie

Mes discussions
Boîte de réception (7)
Brouillons
Envoyés (2)
Tous les messages (9)
Corbeille
Boîte d'envoi
Patrick
Lotus
Marketing
patric business
Carnet d'adresses
Agenda

Moteur de recherche

Lotus Workplace IBM

chigard

Titre	Auteur	Type	Modification
0709 - 01net.com (Lotus Workplace).doc	chigard	Microsoft Word	01/10/04
0907 - JDNet Solutions (Messagerie - Lotus).doc	chigard	Microsoft Word	22/09/04
- JDNet Solutions (Conférence Web - Lotus).doc	chigard	Microsoft Word	21/09/04
- JDnet Solutions (lutte spam - Lotus).doc	chigard	Microsoft Word	21/09/04
CP Schneider OK.doc	chigard	Microsoft Word	23/09/04
Editorial.pdf	chigard	Adobe Acrobat	21/09/04
IBM WORKPLACE annonce par PCH V2 light .ppt	chigard	Microsoft Powe	30/09/04
Presentation DISF du 22 septembre 2004 V0.ppt	chigard	Microsoft Powe	21/09/04
Présentation Lotus - Cercle Lagune Stratégie et roadmap produits	chigard	Microsoft Powe	22/09/04
Salaire.xlsx	chigard	Feuille de calcul	21/09/04
salaire patrick.pdf	chigard	Adobe Acrobat	03/10/04
Salaire Patrick.xls	chigard	Microsoft Excel	03/10/04
west Lotus Q4 fast Start V3.ppt	chigard	Microsoft Powe	01/10/04

PIM

Bibliothèques de documents

chigard
Accounting Practices
Acquisitions
chigard (Network)
New Market Opportunities

Liens

Conférences Web
Espaces d'équipe
Formation

Contacts instantanés

Agenda

lundi 4

09:00 am
09:30 Train Pour Niort
10:00
10:30
11:00
11:30
12:00 pm
13:00
13:30 Réunion PDT à Niort
14:00
14:30
15:00
15:30
16:00

Agenda

octobre 2004

lu	ma	me	je	ve	sa	di
27	28	29	30	1	2	3
4	5	6	7	8	9	10
11	12	13	14	15	16	17
18	19	20	21	22	23	24
25	26	27	28	29	30	31

Gérer sa bibliothèque de documents

Accès aux outils de travail collaboratif

Messagerie instantanée

Travail connecté/déconnecté

1 objet(s) sélectionné(s)

Hors ligne

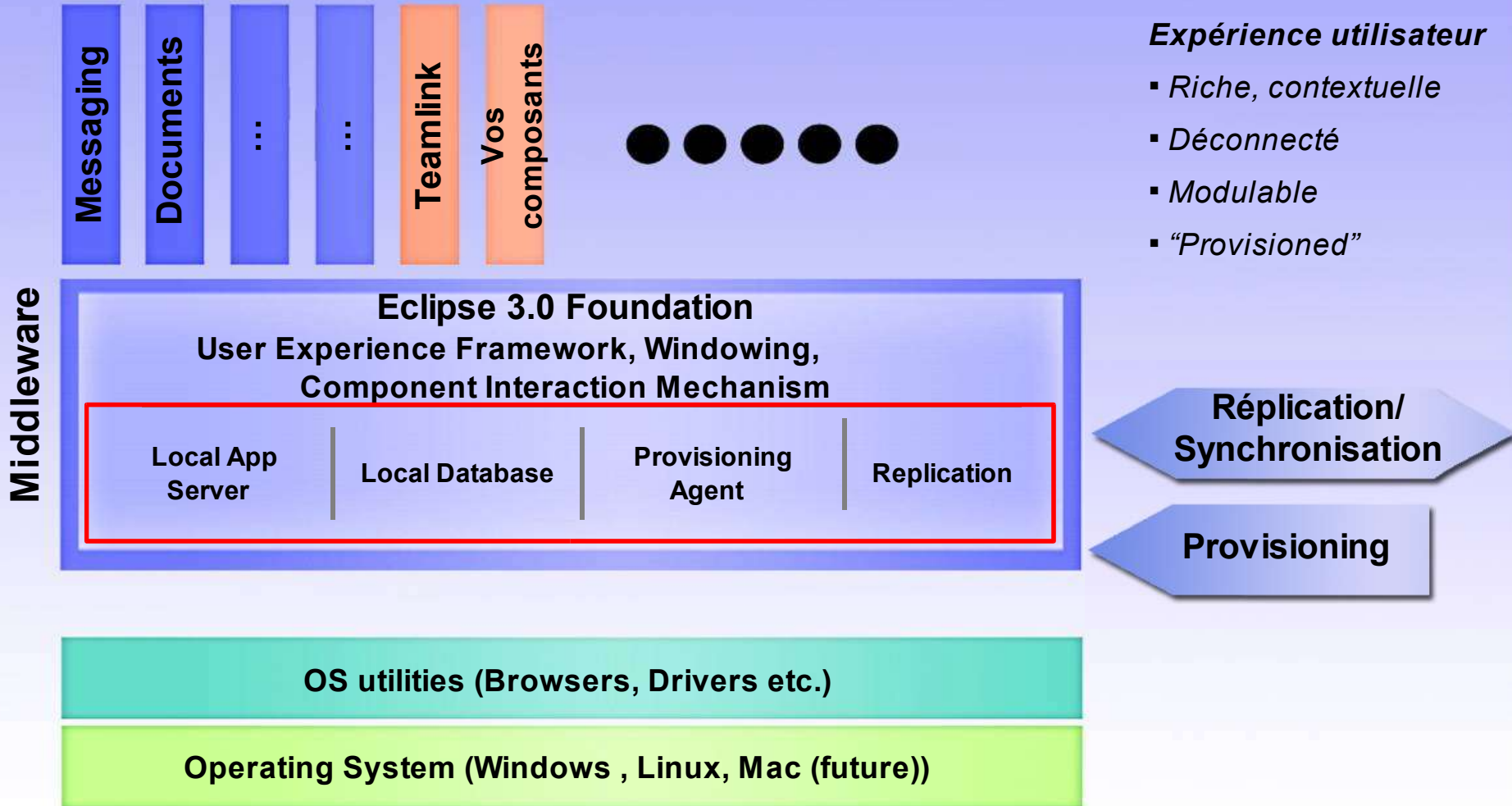

- Les principaux ajouts de IBM/Lotus au RCP Eclipse :
 - **Services :**
 - Serveur J2EE Local
 - Synchronisation (SyncML) & support du mode déconnecté (local DB)
 - Sécurité & SSO avec l'OS
 - Intégration à WPS
 - **Générique :**
 - Multiview
 - Plugins chargés/déchargés dynamiquement
 - Verrouillage de composants
 - Thèmes
 - **Interface :**
 - Live names (présentiel)
 - Éditeur texte riche & Open Office
 - ...
- Existe aussi en Micro Edition

Démonstration

Lotus Workplace 2.01 #1



Lotus Workplace 2.01
WPS 5.0.2 / WAS 5
Cloudscape
LDAP Domino 6.52



Navigateur Web
Managed Client

Développement LWP : Workplace Builder

- Une application LWP est un assemblage de composants métiers...
 - ceux d'IBM (inbox, calendrier, présentiel...)
 - bientôt les vôtres

- LWP possède une interface web, ce n'est pas un IDE

- Fait, aussi, pour les "business user"

- Workplace Builder permet de :
 - **Créer une application à partir de modèles d'applications**
 - **Personnaliser des applications workplace**
 - **Créer et modifier des modèles d'application** (sélections des composants, accès/rôles, paramètres)
 - **Administration des applications via des politiques**

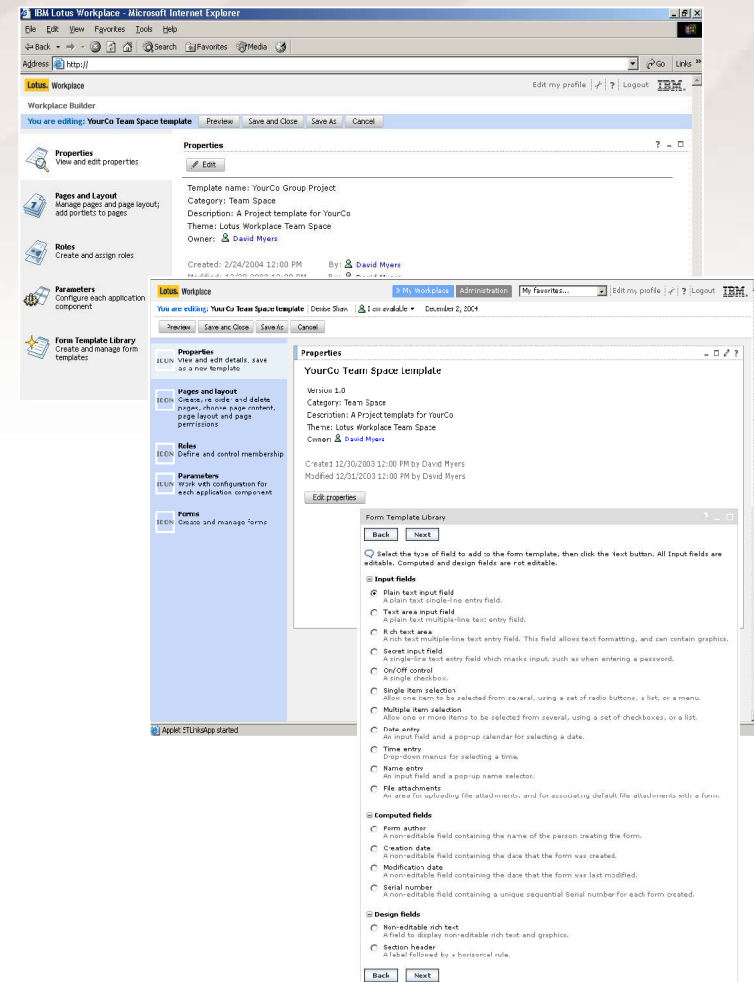

- **Pour les développeurs qui veulent étendre Lotus Workplace avec de nouvelles portlets ou de nouveaux composants métiers**
 - **SPI (mail & IM) & API**
 - **2 API différentes**
 - Access APIs : accès aux services de Lotus Workplace (i.e. sendMail...)
 - Business component service API : construction de nouveaux composants
 - **JSP Taglib (person & onlinecenter)**
 - **Fournies sous forme de toolkit avec LWP 2.0, plus intégrées et plus complètes avec LWP 2.5**
 - **Interfaces Java & Web Services**
 - **Documentation & exemples**
 - **IDE favori : RADW (WSAD)**
- **Workplace Client Technology**
 - **SWT/JFace (eclipse plugin)**
 - **RADW (WSAD) & le futur “Workplace Designer”**
 - **Beaucoup plus d’infos en 2005 !**

LWP s'appuie sur WPS...

- **Puisque LWP s'appuie sur Websphere Portal...un certain nombre d'outils sont déjà disponibles pour intégrer vos applications – Domino, J2EE, ... - dans LWP !**
- **Attention cependant aux licences nécessaires...**

- **Portlets “out of the box”**
- **Portlet Builders**
- **RADW (WSAD)**
 - API IBM ou JSR 168
 - Struts (5.1)
 - JSF (5.1.2)
- **Portal Toolkit**
 - Inclus dans RADW(WSAD) à partir de la 5.1.2

Intégration d'applications dans WPS/LWP

- **4 stratégies d'intégration...**
 - Lien
 - Affichage dans le portail (DWAP, Web Page Portlet)
 - « Portalisation »
 - Migration de l'application pour le portail / workplace
- **Seule la portalisation permet de bénéficier de l'ensemble des services de LWP/WPS...**
 - Communication inter-portlet
 - Click to action (déjà de nombreux points d'extensions dans LWP 2!)

Intégration d'applications Domino dans WPS/LWP

- **3 “niveaux” techniques d’intégration sont possibles au niveau développement**
 - **Simple**
 - Portlets « out of the box », collaboration center...
 - Portlet builders for Domino
 - Domino Web Application Portlet
 - **Intermédiaire**
 - XML
 - Domino JSP Taglib & Domino Toolkit for WSAD
 - **Élevé**
 - API Java Domino
 - Domino SDO (bientôt)
 - Produits tiers (Lyrix...)
- **Les possibilités d’intégration avec Domino sont aussi nombreuses en terme d’infrastructure (LDAP, SSO...)**

Démonstration

Lotus Workplace 2.01 #2



Lotus Workplace 2.01
WPS 5.0.2 / WAS 5
Cloudscape
LDAP Domino 6.52



Navigateur Web
Managed Client

Modularité

Ouverture et standards

Architecture

Intégration avec des systèmes tiers

Support multi plates-formes
(serveurs et clients)

Administration centralisée

Capacités transactionnelles

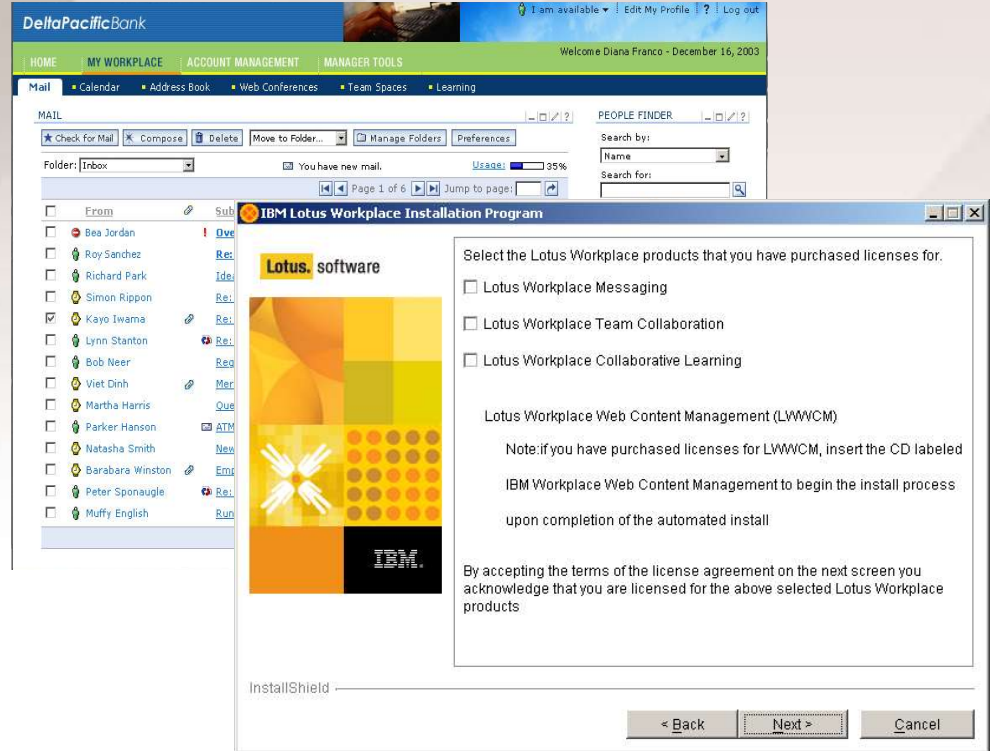

The screenshot displays a web application interface for Delta Pacific Bank. The top navigation bar includes 'HOME', 'MY WORKPLACE', 'ACCOUNT MANAGEMENT', and 'MANAGER TOOLS'. Below this, there are tabs for 'Mail', 'Calendar', 'Address Book', 'Web Conferences', 'Team Spaces', and 'Learning'. The main content area shows an email inbox with a list of messages from various contacts. Overlaid on this is the 'IBM Lotus Workplace Installation Program' dialog box. The dialog box has a title bar and a main area with the following text:

Lotus. software

Select the Lotus Workplace products that you have purchased licenses for.

- Lotus Workplace Messaging
- Lotus Workplace Team Collaboration
- Lotus Workplace Collaborative Learning

Lotus Workplace Web Content Management (LWWCM)

Note: if you have purchased licenses for LWWCM, insert the CD labeled IBM Workplace Web Content Management to begin the install process upon completion of the automated install

By accepting the terms of the license agreement on the next screen you acknowledge that you are licensed for the above selected Lotus Workplace products

InstallShield

< Back Next > Cancel



*Une famille de produits collaboratifs
intégrée qui relie les personnes avec
les processus de l'entreprise*

- **Tous nos clients n'utilisent pas Domino... LWP 2.x et WSE nous apparaissent dès lors comme une solution collaborative à la fois performante et surtout « intégrée »**
- **LWP nous place dans une situation analogue à celle où nous sommes avec Domino : une infrastructure robuste et un ensemble de services qu'il faut utiliser, combiner et personnaliser pour créer des applications métiers**
- **Le backend WPS nous permet de bénéficier du travail de portualisation des modules Teamlink...**
 - **Vous pouvez aujourd'hui :**
 - Utiliser TLI comme provider de contenu pour LWP
 - Intégrer des modules Teamlink dans votre workplace
 - **Vous pourrez demain :**
 - Utiliser les services de LWP depuis les applications Teamlink
 - Utiliser Teamlink depuis le managed Client
- **L'interopérabilité ND/LWP et la roadmap d'évolution de ces 2 gammes sont désormais claires, à la fois pour nos clients mais aussi pour nous, développeurs de solutions**

Messages

Inbox Address Book Documents Client PM Discussion - By Categ

Calendar

Document Libraries

New Main Topic New Response New Response to Response

Monday 13

Links

Notes Applications

- Demo heidi votaw - I
- Personal Productivity
- Heidi Votaw (Archive
- IBM Workplace Client
- Moscow Team Discus
- Nextgen Project Not
- Nextgen Project Not
- HV's Journal - By Cat
- Client PM Discussion
- Outgoing Mail - Mail
- Messaging Solutions
- Client PM Discussion
- Iris Conference Roor
- Moscow Launch Tear
- Favorite Bookmarks
- More Bookmarks
- WebSphere Portal Lir
- R7 Client Requiremer
- WEDC Portal

Open Database

Server: Local

Database:

- Autosave
- Bookmarks (6)
- Client PM Discussion
- Demo heidi votaw
- Directory Catalog #1
- Headlines
- Heidi Votaw's Log
- HV's Journal
- Java AgentRunner
- MyAttachments Repository
- Notes 7 Client
- Notes/Domino PRD Database
- Personal Productivity Sub-Line Items
- Personal Web Navigator (6)
- Product Management
- Sametime Chat Archives
- Sample Journal
- Tracker Database
- Votaw's Address Book
- MyAttachments Tool

Filename: AutoSave.nsf

Buttons: Open, Cancel, Bookmark..., About..., Browse...

Calendar view showing time slots from :00 to :30. A small calendar grid is visible at the bottom right.

Instant Contacts

HotMail Feature Chart (Paul Clark)

Search in: Selected Mail Folder Search for:

- Messages
- Document Libraries
- Links
- Notes Applications
 - Demo heidi votaw - Inbox
 - Personal Productivity Sub-Line Items - By Category
 - Heidi Votaw (Archive)
 - IBM Workplace Client Technology Teamroom - By Category
 - Moscow Team Discussion - All Documents
 - Nextgen Project Notebook - IPD Release
 - Nextgen Project Notebook - Team Members
 - HV's Journal - By Category
 - Client PM Discussion - By Category
 - Outgoing Mail - Mail
 - Messaging Solutions - By Date
 - Client PM Discussion - By Category
 - Iris Conference Rooms - Reservations By Category
 - Moscow Launch Teamroom - By Category
 - Favorite Bookmarks
 - More Bookmarks
 - WebSphere Portal Line Items - Z. Depreciated
 - R7 Client Requirements - Requirement Set
 - WEDC Portal
- Instant Contacts

Inbox Address Book Documents Client PM Discussion - By Categ

1 New Main Topic 2 New Response 3 New Response to Response

Search in View 'By Category' Indexed ? x

Search for: Search More

Topic
Messaging Slides from Customer Council (Brendan Crotty)
1 Customer Council -- Nov 2003 Mtg (Heidi Votaw)
Oct 2003 WebSphere Portal Technical Conference (Heidi Votaw)
Content Management and WebSphere Portal Technical Conference -- May 2004 (Heidi Votaw)
3 Customer Council slides for Lotus Workplace Messaging -- June 2004 (Heidi Votaw)
4 Customer Council slides for Notes session (Heidi Votaw)
5 LinuxWorld Aug 2 - 5 Slides (Heidi Votaw)
LWP Overview slides (Carl Kriger)
1 Workplace Portal Sales University - Aug 2004 (Heidi Votaw)
1 User Groups (Sept 04) -- Notes 7 and beyond (Heidi Votaw)
Extreme Blue
3 Extreme Blue -- Reinventing Email information (Heidi Votaw)
2 EB 2003 (Heidi Votaw)
EB 2003 Schedule (Heidi Votaw)
Final 2001 EB (Heidi Votaw)
Documents for EB2003 - Wireless (Heidi Votaw)
What are we building & Timeline w/ expectations (Heidi Votaw)
Group Mailing List (Heidi Votaw)
WEA Information (Heidi Votaw)
EB Expo - Cambridge (Heidi Votaw)
Mobile Moscow Deliverables (Christopher C Taylor)
GEM
HotMail Feature Chart (Paul Clark)

Calendar

Monday 13

9:00 am
9:30
10:00
10:30
11:00
11:30
12:00 pm
12:30
1:00
1:30
2:00
2:30
3:00
3:30
4:00
4:30
5:00
5:30

- Mail
- Customer Summary
- Main Topic
- Response
- Response To Response
- Other...
- Bookmark...
- Subscription...
- Agent...
- Folder...
- View...
- Design

Content PM Discussion - By Categ

New Response to Response

Indexed ? x

Search

More

Customer Council (Brendan Crotty)

2003 Mtg (Heidi Votaw)

Global Technical Conference (Heidi Votaw)

Content Management and WebSphere Portal Technical Conference -- May 2004 (Heidi Votaw)

★ 3 Customer Council slides for Lotus Workplace Messaging -- June 2004 (Heidi Votaw)

★ 4 Customer Council slides for Notes session (Heidi Votaw)

★ 5 LinuxWorld Aug 2 - 5 Slides (Heidi Votaw)

LWP Overview slides (Carl Kriger)

1 Workplace Portal Sales University - Aug 2004 (Heidi Votaw)

1 User Groups (Sept 04) -- Notes 7 and beyond (Heidi Votaw)

Extreme Blue

★ 3 Extreme Blue -- Reinventing Email information (Heidi Votaw)

★ 2 EB 2003 (Heidi Votaw)

EB 2003 Schedule (Heidi Votaw)

Final 2001 EB (Heidi Votaw)

Documents for EB2003 - Wireless (Heidi Votaw)

What are we building & Timeline w/ expectations (Heidi Votaw)

Group Mailing List (Heidi Votaw)

★ WEA Information (Heidi Votaw)

EB Expo - Cambridge (Heidi Votaw)

Mobile Moscow Deliverables (Christopher C Taylor)

GEM

★ HotMail Feature Chart (Paul Clark)

General information

- New
- Database
- Open Ctrl+O
- Open in New Tab
- Folder
- Save Ctrl+S
- Save As New Version
- AutoSave
- Close
- Work Offline
- Export...
- Page Setup...
- Print Preview...
- Print... Ctrl+P
- Properties
- Preferences...
- Lotus Notes-Preferences
- Document Properties...
- Replication
- Mobile
- Instant Messaging
- Attach...
- Import...
- Export...
- Security
- Tools
- Exit

- Properties...
- Access Control...
- Open
- New... Ctrl+N
- New Copy...
- Publish...
- Delete...
- Archive...
- Refresh Design...
- Replace Design...
- Design Synopsis...

Documents Client PM Discussion - By Categ

New Response New Response to Response

'By Category' Indexed

Search More

Messaging Slides from Customer Council (Brendan Crotty)

Customer Council - Nov 2003 Mtg (Heidi Votaw)

2003 WebSphere Portal Technical Conference (Heidi Votaw)

Content Management and WebSphere Portal Technical Conference - May 2004 (Heidi Votaw)

- 3 Customer Council slides for Lotus Workplace Messaging - June 2004 (Heidi Votaw)
- 4 Customer Council slides for Notes session (Heidi Votaw)
- 5 LinuxWorld Aug 2 - 5 Slides (Heidi Votaw)
- LWP Overview slides (Carl Kriger)
- 1 Workplace Portal Sales University - Aug 2004 (Heidi Votaw)
- 1 User Groups (Sept 04) - Notes 7 and beyond (Heidi Votaw)

Extreme Blue

- 3 Extreme Blue - Reinventing Email information (Heidi Votaw)
- 2 EB 2003 (Heidi Votaw)
- EB 2003 Schedule (Heidi Votaw)
- Final 2001 EB (Heidi Votaw)
- Documents for EB2003 - Wireless (Heidi Votaw)
- What are we building & Timeline w/ expectations (Heidi Votaw)
- Group Mailing List (Heidi Votaw)
- WEA Information (Heidi Votaw)
- EB Expo - Cambridge (Heidi Votaw)
- Mobile Moscow Deliverables (Christopher C Taylor)

GEM

- HotMail Feature Chart (Paul Clark)

Calendar

Monday 13

9:00 am
9:30
10:00
10:30
11:00
11:30
12:00 pm
12:30
1:00
1:30
2:00
2:30
3:00
3:30
4:00
4:30
5:00
5:30

Calendar navigation controls

Questions / Réponses

Pouvais-je finir par un autre slide ? ;-)



Back Up

2004

Notes / Domino and
Extended Products
6.5.1

- ✓ Rich Microsoft Outlook connector (DAMO)
- ✓ Integrated Instant Messaging
- ✓ Portal-like interface via the Workplace Welcome Page
- ✓ Synchronize Domino product family:
 - Lotus Instant Messaging & Web Conferencing
 - Lotus Team Workplace (a.k.a. QuickPlace)
 - Domino Document Manager
 - Lotus Workflow

2005

Notes / Domino
7.0

- ✓ Tighter integration between Domino family applications & Workplace Client Technology
- ✓ Continued focus on TCO
- ✓ Administration, performance & scalability improvements
- ✓ Enhanced Application Development with DB2 storage & native web services
- ✓ R&R improvements
- ✓ Improved view opening
- ✓ Improved Instant Messaging Integration

2006

Notes / Domino
7.5

- Competitive improvements to Mail and Calendaring & Scheduling
- Further improvements in background threading
- Continued integration with Workplace Client Technology

2007

Notes / Domino
8.0

- Administration and Performance focus for server
- Further integration with Workplace Client Technology
- Reliability, Availability, and Serviceability
- Much more ...