

IBM Software Partner Academy Program

Telefonkonferenz am 19.03.2010

**Schlüssel zum Erfolg:
Services für die Cloud mit LotusLive
V2**

Michael Doege
Subject Matter Expert Lotus Cloud Computing – LotusLive

LotusLive:

Cloud Computing von Lotus, kostengünstig,
schnell und überall nutzbar.

LotusLive: Cloud Computing mit Lotus - die Familie - Übersicht.

Web-Besprechungen und Webinars

LotusLive Meetings

Funktionsreicher und sehr einfach verwendbarer Dienst für geplante und ungeplante Online-Sitzungen und Web-Konferenzen

LotusLive Events

Management-Anwendung zur Vor- und Nachbereitung sowie Steuerung einzelner oder regelmäßigen Online-Veranstaltungen bis zu 1.000 Teilnehmern

Online-E-Mail und Webmail

LotusLive Notes

Eine durch IBM betriebene Online-Version von Lotus Domino mit Notes Clients für E-Mail, Kalender und Terminplanung vorort im Unternehmen

LotusLive iNotes

Webmail-Dienst für E-Mail, Adressbuch, persönlichem Kalender und Verzeichnisintegration mit Lotus Domino, Microsoft Exchange und LDAP

Integrierte Web Collaboration

LotusLive Engage

Eine mandantenfähige und sichere Online-Umgebung integrierter Anwendungen für u.a. Dokumentenmanagement, vorgangs- und aktivitätenorientierte Zusammenarbeit im Intra- und Extranet

LotusLive Connections

Kombiniert Ihr Business Community mit integrierten Kollaborationsanwendungen (Engage ohne Meetings, Charts, Forms)

„Standalone“-Online-Lösungen

Integrierte Plattformen

LotusLive Meetings:

Online Meetings für kleinere, unregelmäßig und kurzfristig stattfindende Sitzungen.

LotusLive Meetings: Übersicht.

LotusLive Meetings
Ein funktionsreicher Online-Dienst für **Ad-hoc-Besprechungen** und größere Konferenzen, der **Web, Video** und **Audio** integriert. **Personen** können im und außerhalb des Unternehmens **kostenlos teilnehmen** und benötigen **keine SW-Komponenten**.

LotusLive Events
Ein Online-Dienst für die Verwaltung **größerer Konferenzen**, Schulungen, etc. mit **sehr vielen Teilnehmern**. **Aussendung** von Benachrichtigungen vor und nach einer Konferenz, zentrale Seite für Registrierungen, sowie **Identifizierung** der Teilnehmer.

LotusLive Meetings (Nächste Folien):
 4. LotusLive Meetings Online Besprechungen schnell überall sicher
 5. LotusLive Meetings Mittelst nlder nutzt Online Besprechungen
 6. LotusLive Meetings Online Besprechungen für SOHO
 7. LotusLive Meetings Overview
 8. LotusLive Meetings Conference Functions
 9. LotusLive Meetings Integration mit LotusLive Engage
 10. LotusLive Meetings integrates with Lotus Notes Scheduling
 11. LotusLive Meetings integrates with Lotus Notes 8 Plug in
 12. LotusLive Meetings integrates with MS Outlook
 13. LotusLive Meetings and Mobile Access Tech Preview
 14. Training Online Training – Training by Meetings
 15. Flexible Pricing Plans for Meeting Size
 16. LotusLive Meetings Subskriptionspreise 1
 17. LotusLive Meetings Ausprobieren www.lotuslive.com

LotusLive Notes
IBM's meist genutzte Software-Anwendung. IBM übernimmt den Betrieb der **Domino Server** für die Lotus Notes **Clients** im Unternehmen. IBM unterstützt dabei, auf diese **kostengünstige Alternative** zu **wechseln**.

LotusLive iNotes
Ein **Webmail-System** für geschäftliche Anwender, die **grundlegende** Email-, Kalender- und Adressbuchfunktionalität benötigen oder noch nicht mit Email ausgestattet wurden. Ad-hoc nutzbar benötigt es **keine Firmen-Infrastruktur**, HW, SW und wenig Personal für den Betrieb. Es kann an die **Firmen-CI** angepasst und mit Lotus Notes und bestehenden Email-System **integriert** werden.
Verfügbar ab Ende September 2009

LotusLive Meetings: Für wen? Präsentieren.

Schriftstücke, Präsentation, Bauplan, FAX, ...

- **Präsentieren, entscheiden, gemeinsam nutzen**
- Beispiel (Touristik): *„Wir benötigen für unsere internationalen Bauprojekte und Marketingmaßnahmen den schnellen, direkten Informationsaustausch, ohne Dokumente verteilen zu müssen.“*
- Beispiel (Elektronik): *„Wir schulen unseren Aussendienst bei neuen Akustikprodukten, ohne dass sie an einen bestimmten Ort reisen müssen“*
- Beispiel (Versicherung): *„Wir wollen in der Beratung und im Schadensfall gleich unsere Unterlagen visualisieren – egal, wo sich unser Kunde gerade befindet“*

Wer? - Alle, die visualisieren müssen oder wollen!

- Viel mit Dokumenten arbeiten, es muß schnell und evtl. sofort passieren
- Personen (Kunden, Kollegen, ...) sind verteilt und nicht direkt in einem Raum
- Vertrieb => will veranschaulichen
- Marketing => will sich beraten und begutachten
- Forschung und Entwicklung => will Ergebnisse austauschen
- Kundendienst => will Schäden anhand von Dokumenten beurteilen

LotusLive Meetings: Für wen? Demonstrieren.

Anwendungen, Dokumente, ...

- **Demonstrieren, Anleiten, Beispiel geben**
- Beispiel (Verband): Deutsche AIDS Hilfe - „*Unsere Mitarbeiter sind es nicht gewohnt, EDV-Anwendungen zu gebrauchen. Wir zeigen durch das Anwendungs-Sharing den Kolleginnen und Kollegen, wie man eine Software benutzt. Denn das geht schnell, schafft Akzeptanz und wir brauchen keine teuren Seminare mehr vorort.*“

Wer? - Alle, die EDV-Anwendungen, Web Sites, ... demonstrieren wollen!

- Jeder => Einem Kollegen an einem anderen Ort in eine Anwendung einweisen
- Schulung => will ein neue Anwendung und ihre Möglichkeiten veranschaulichen
- Marketing => will gemeinsam mit einer Agentur an einer Broschüre arbeiten
- Forschung und Entwicklung => will Tabellenkalkulation durchsprechen
- Kundendienst => will Anwendungen demonstrieren

LotusLive Meetings: Für wen? Unterstützen („Remote-Support“).

EDV-Anwendungen

- Beispiel (Verband): Deutsche AIDS Hilfe - „Es kommt vor, dass unsere Kollegen und ehrenamtlichen Mitarbeiter, die mobil sind, eine falsche Konfiguration an ihrem PC vorgenommen haben oder einfach Anwendungen nicht mehr laufen. Es schont unser geringes Budget, denn wir brauchen nicht zur Lokation zu fahren, sondern nutzen den Fernzugriff von LotusLive Meetings als einfaches Mittel der Fernunterstützung.“

Wer? - Alle, die für EDV-Anwendungen eine Verantwortung haben!

- Schulung => will ein neue Anwendung und ihre Möglichkeiten veranschaulichen
- Kundendienst => will Anwendungsprobleme lösen, ohne Reisetätigkeit zu haben

LotusLive Meetings: Preise und Optionen.

Preisoption 1 – Kunden mit und ohne Lotus SW, jeder Moderator benötigt eine Subskription, unternehmensinterne und externe Teilnehmer nicht; verschiedene Konferenzteilnehmerzahl										
Subskription für 1 Moderator, der max. 14, 199 oder 999 weitere Teilnehmer in seiner Online-Konferenz haben kann										
		1 Moderator (mit max. 14 Teilnehmern)			1 Moderator (mit max. 199 Teilnehmern)			1 Moderator (mit max. 999 Teilnehmern) enthält LotusLive Events		
Vertragslaufzeit	Abrechnungs-Modus	Part Number	Preis	mtl. Gebühr (kalkulatorisch) ⁽¹⁾	Part Number	Preis	mtl. Gebühr (kalkulatorisch) ⁽¹⁾	Part Number	Preis	mtl. Gebühr (kalkulatorisch) ⁽¹⁾
1 Jahr	monatlich	D08S3LL	540	45,01	D0C51LL	884	70,34	D08SELL	1114	92,84
1 Jahr	jährlich	D08S1LL	439	36,58	D0C50LL	664	55,33	D08SDLL	889	74,08
2 Jahre	Vorauszahlung	D08S5LL	878	36,58	D0C52LL	1351	56,29	D08SFLL	1778	74,08
3 Jahre	Vorauszahlung	D08S7LL	1317	36,58	D0C53LL	2026	56,29	D08SGLL	2667	74,08
Preisoption 2 – Lotus-Kunden, Subskriptionsanzahl in der Höhe der Lotus-SW-Liz. mit S&S, alle (internen) Mitarbeiter in einer Konferenz benötigen eine Subskription, externe Teilnehmer kostenlos „LotusLive Meetings for Lotus Customers“										
1 Jahr	jährlich	D0C1FLL	56,27	4,68	auf Anfrage			auf Anfrage		

Preise in Euro netto. Deutsche Preisliste. 14. Februar 2010.
 (1) bezogen auf Zahlung für 1 Jahr, 2 oder 3 Jahre
 Ein Moderator ist der Veranstalter einer Online-Besprechung; er kann mit einer max. Anzahl an Teilnehmern konferieren; die Gesprächsleitung kann übergeben und zurückgenommen werden

LotusLive iNotes:

Kostengünstiges und werbefreies Webmail für Postkorb, Kalender, Adressbuch.

Lotus Messaging: Die richtige Lösung für verschiedene Anforderungen.

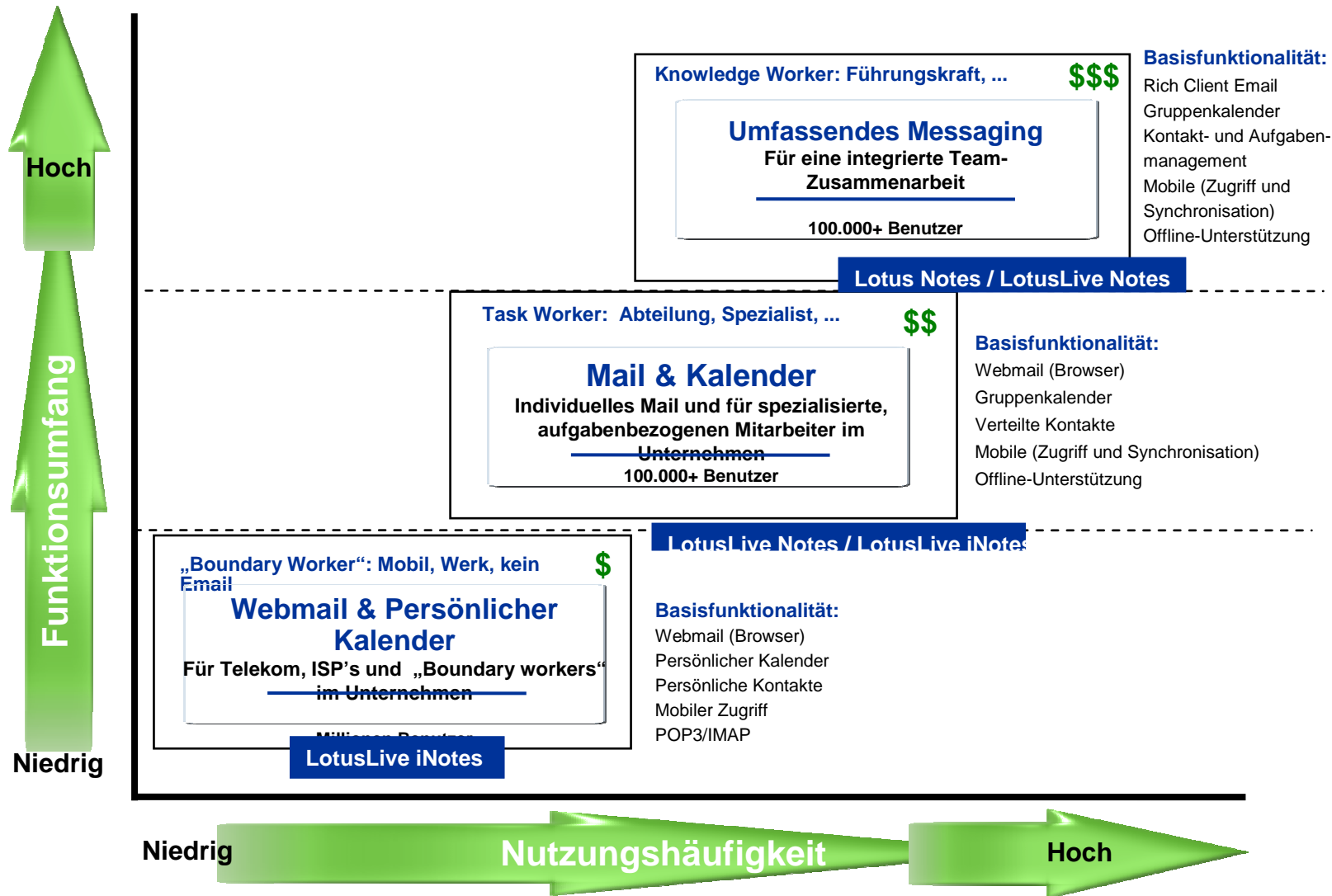

LotusLive iNotes: Übersicht.

© Copyright IBM 2004, 2009 [Hilfe und FAQ](#) [Datenschutz](#)

LotusLive iNotes: Kalenderansicht.

LotusLive iNotes Abmelden

[E-Mail](#)
[Kontakte](#)
[Kalender](#)
[Einstellungen](#)

Heute **Fr., 2009-11-13**

Nov 2009

Mo	Di	Mi	Do	Fr	Sa	So
				13	14	15
16	17	18	19	20	21	22
23	24	25	26	27	28	29
30						

Ansicht

Tag
 Woche
 Monat

Persönlicher Kalender

Neues Ereignis

◀ 16. November 2009 - 22. November 2009 ▶

Mo.	16. Nov	09:00-10:00	WV: CeBIT 2010 - Standdesign
		10:00-10:30	Anruf: Frau Kohlhass - Lagerbestand Zahnräder 9934
		13:00-14:30	Mittagessen, Prof. Schneider, Lockheed, Mandarin
		15:00-17:00	Besprechung Team Event im Oktober
Di.	17. Nov	Ganztägig	Veränderungen in der Car Policy (Outlook)
Mi.	18. Nov	09:00-10:00	Telefonat: Frau Meyer
		15:30-17:30	Präsentation Marktstudie - Kräne (Google)
Do.	19. Nov	12:00-14:00	Telefonkonferenz / Online-Konferenz CeBIT 2010 Einwahldaten in der
Fr.	20. Nov	14:00-17:00	Marketing Jour-Fix
Sa.	21. Nov		
So.	22. Nov		

- Ereignis erstellen**
- Teilnehmer einladen
 - Einladungsstatus verfolgen
 - Einladungen annehmen/ablehnen
 - Scheduling ab 2010
- Mehrere Ansichten**
- Tag, Woche, Monat
 - Druck
- Unternehmenskalender**
- Verwaltungswerkzeug
 - Nur-Lese-Rechte für Benutzer

LotusLive iNotes: Neue Mail schreiben.

The main area is titled 'Neue E-Mail' and contains the following fields and content:

- Buttons:** Senden, Als Entwurf speichern, Rechtschreibprüfung, Schließen
- An:** "Monika Rüsich" <llguest005@googlemail.com> (with a 'bcc' label)
- cc:** m
- Betreff:** Gerd Mareske <lotuslive401@renovationsmail.mail.lotuslive.com>
- Anhänge:** Michael Doege <michael.doege@de.ibm.com>, Michael Doege <michael.doege@web.de>, and Monika Rüsich <llguest005@googlemail.com>
- Rich Text Editor:** Shows 'Arial' font and 'Normal' style. The text reads: 'Hallo Frau Rüsich, hier finden Sie die neue Broschüre über LotusLive Engage in deutsch. Beste Grüße, Michael Otter'.
- Bottom Buttons:** Senden, Als Entwurf speichern, Rechtschreibprüfung, Schließen

LotusLive iNotes: Use Cases - für wen geeignet?

Kostengünstiges, aber gleichzeitig sicheres Webmail

- Beispiel (Industrie): Chemieunternehmen - „Wir haben mehrere Standorte mit wenigen Mitarbeitern, für die wir kein funktionell umfassendes E-Mail-System mit hohen Kosten benötigen. Mit LotusLive iNotes können wir diese und neue Auslandsstandorte ohne Betriebskosten und Infrastruktur unterstützen.“
- Beispiel (Touristik): Hotelkette (Premium) - „Nur 5% unserer weltweiten Mitarbeiter benötigen ein kollaboratives Email-System, wie Lotus Notes. Unsere Mitarbeiter an der Rezeption, in den Hausdiensten, etc. sind aber mangelhaft ausgestattet. Mit LotusLive iNotes nehmen jetzt 15.000 Mitarbeiter weltweit an der Kommunikation teil.“
- Beispiel (Transport): Logistikunternehmen - „Ein großer Teil unserer Mitarbeiter haben kein Unternehmensmail, sondern haben sich (daher) Google, Yahoo oder andere werbefinanzierte Webmails beschafft. Mit LotusLive iNotes bekommen wir diesen Wildwuchs in Griff.“

Wer? - Benutzersegmente, die ein kostengünstiges und funktionell stimmiges Webmail brauchen oder noch kein Email haben.

- Mobile Mitarbeiter, Aussendienst, die kein umfassendes Email benötigen
- Mitarbeiter, die häufig zwischen Büro und „Home Office“ wechseln
- Personen am „Point-of-Sales“, in der Montage, im Schichtbetrieb
- Neue Lokationen, für die man keine Infrastruktur, SW und HW betreiben möchte

LotusLive Engage:

Zusammenarbeit zwischen Firmen, Partnern
und Kunden.

LotusLive Engage: Smarter Work für Business Communities.

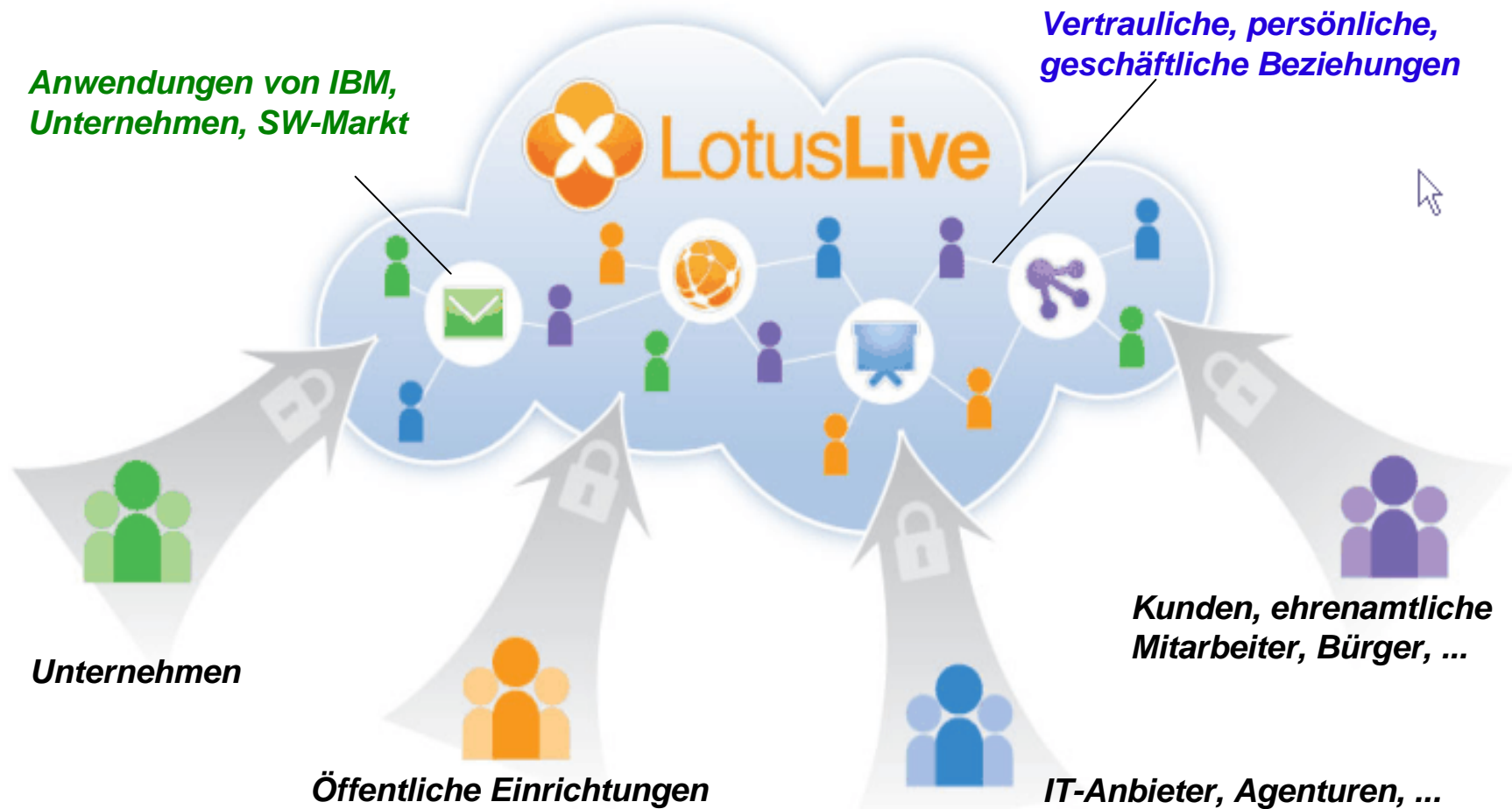

LotusLive Engage: Übersicht.

The main content area is divided into two columns. The left column contains a sidebar with the following sections: 'Mein Account' (profile picture of Michael Otter), 'Besprechungen', 'Ereignisse', 'Mein Netzwerk', 'Aktivitäten', 'Dateien', 'Formulare', 'Diagramme', and 'Instant Messaging'. Below these is a section for 'Unterstützungsforen' with sub-items: 'Besprechungen', 'Kontakte', 'Aktivitäten', 'Dateien', 'Formulare', and 'Diagramme'. A red dashed box highlights the 'Besprechungen' section in the sidebar.

The right column features a large blue banner with the text 'Sie sind der Organisator. Jeder kann teilnehmen.' Below this banner are two options: 'Starten Sie Ihre eigene Besprechung:' with a green 'Besprechung organisieren' button, and 'Nehmen Sie an einer anderen Besprechung teil:' with a 'Teilnehmen' button and a meeting ID input field containing '342-683'. Below the banner, there is a link to a meeting page: 'Ihre Besprechungskennung=932-879 Link senden https://apps.lotuslive.com/meetings/join?id=932-879'.

Below the meeting link, there is a section for 'Anforderungen' (Requests) showing a notification from 'Gast Rüscher' with 'Bestätigen' and 'Ignorieren' buttons. At the bottom, there is a section for 'Aktualisierungen' (Updates) showing two notifications: 'Gast Groner hat Sie der Aktivität Logistik CeBIT 2010 hinzugefügt.' and 'Das Profil von Gast Hüseler wurde aktualisiert.'

Die Komponente "Meetings" ist in LotusLive Connections nicht enthalten.

LotusLive Engage: Community in einem Test-Account.

Nürnberger Kreis Mein Dashboard Mein Netzwerk Meine Services LotusLive Labs Unterstützung Verwaltung Abmelden

Personen Mein Profil Kontakte Kontakte In meinem Netzwerk suchen

Ansicht: Alle anzeigen, Meine Verbindungen, Unternehmen, Eingeladen

21.01.2010 Michael Doege möchte eine Verbindung mit Ihnen herstellen. Bestätigen Ignorieren

Neuer Kontakt Zu Gruppe hinzufügen Löschen Kontakte importieren

Kontakte 1-11 von 11 werden angezeigt. Seite 1 von 1

<input type="checkbox"/> Name	Unternehmen	Letzte Änderung
<input type="checkbox"/> Franziska Kurzberg Verbunden	Nürnberger Kreis	18.01.2010
<input type="checkbox"/> Gast Groner Verbunden	House Account	19.01.2010
<input type="checkbox"/> Gast Hüseli Verbunden	House Account	19.01.2010
<input type="checkbox"/> Gast Radowski Verbunden	House Account	19.01.2010
<input type="checkbox"/> Gast Rüschi Verbunden	House Account	19.01.2010
<input type="checkbox"/> Gast Wurzer Verbunden	House Account	19.01.2010
<input type="checkbox"/> Gerd Mareske Verbunden	Nürnberger Kreis	18.01.2010
<input type="checkbox"/> Harald Kiehle Verbunden	IBM	22.01.2010
<input type="checkbox"/> Johannes Glitsch Verbunden	IBM	18.01.2010
<input type="checkbox"/> Kurt Frenzel Verbunden	Cross Event - Konferenz GmbH	19.01.2010
<input type="checkbox"/> Ursula Reineke Verbunden	Nürnberger Kreis	18.01.2010

LotusLive Engage: Für wen?

Teamwork zwischen Unternehmen

- **Gemeinsam arbeiten, Email einsparen**
- Beispiel (Touristik): *„Wir haben einen immensen Email-Verkehr sehr großer Dateien. Mit Engage haben wir eine zentrale Dokumentenablage nicht nur für uns, sondern auch für unsere weltweiten Partner vorort an den Ferienanlagen.“*
- Beispiel (Verband): Deutsche AIDS Hilfe - *„Durch Engage wird es uns möglich, unsere heterogene Organisationsform zu integrieren und zu optimieren. Für uns ist es von entscheidender Bedeutung, unsere Mitarbeiter, festangestellt oder ehrenamtlich, in einem Teamwork zusammenzufassen.“*
- Beispiel (Versicherung): *„Wir wollen direkt mit unseren Agenturen, Versicherungsnehmern und Partnern zusammenarbeiten. Dabei werden wir Viele als Gast einladen.“*

Wer? - Immer, wenn es um die „Außenbeziehungen“ geht!

- Viele Partner, Netzwerk mit Zulieferern, Handel, national oder international
- Zentrale und aktuelle Ablage von Dokumenten für das gesamte, externe Team
- Email-Reduktion, Reduktion unterschiedlicher Sachstände
- Verbessertes Teamwork, nicht nur intern, sondern auch nach außen
- Sogar mit Anderen kostenlos zusammenarbeiten!

LotusLive Engage: Welche Nutzer gibt es?

Ich teste Engage!

kann werden

Ich nutze Engage mit allen Anwendungen!

lädt ein

Ich kann Engage *kostenlos* und zeitlich unbegrenzt als Gast nutzen!

- 30 Tage
- Kostenlos
- Kompletter Engage-Account
- Für 100 Mitarbeiter
- Können Gäste einladen

- Eine Subskription pro Person
- Ab 10 Euro
- 8 Anwendungen
- Können Gäste einladen

- Einladung durch einen Subskriber
- Kostenlos
- 3 Anwendungen
- Können Gäste einladen

LotusLive Engage: Preise und Optionen.

Preisoption 1 – Kunden mit und ohne Lotus SW, jeder Moderator benötigt eine Subskription, unternehmensinterne und externe Teilnehmer nicht; verschiedene Konferenzteilnehmerzahl										
Subskription für 1 Moderator, der max. 14, 199 oder 999 weitere Teilnehmer in seiner Online-Konferenz haben kann										
		1 Subscriber (plus max. 14 Teilnehmer)			1 Subscriber (plus max. 199 Teilnehmer)			1 Subscriber (plus max. 999 Teilnehmer) enthält LotusLive Events		
Vertrags- laufzeit	Abrechnungs- Modus	Part Number	Preis	mtl. Gebühr (kalkulatorisch) ¹	Part Number	Preis	mtl. Gebühr (kalkulatorisch) ¹	Part Number	Preis	mtl. Gebühr (kalkulatorisch) ¹
1 Jahr	monatlich	D08SMLL	653 / Jahr	54,4	D08SNLL	996 / Jahr	83	D08SPLL	1320 / Jahr	110
1 Jahr	jährlich	D08SJLL	518	43,17	D08SKLL	799	66,58	D08SLLL	1047	87,25
2 Jahre	Vorauszahlung	D08SPLL	1035	43,17	D08SRLL	1598	66,58	D08SSLL	2093	87,25
3 Jahre	Vorauszahlung	D08STLL	1563	43,17	D08SULL	2397	66,58	D08SVLL	3140	87,25
Preisoption 2 – Lotus- und Neukunden, Mitarbeiter benötigen volle Subskription, Gäste nur extern, „LotusLive Engage for Enterprise Deployment“, gleiches gilt für Konferenzteilnehmer										
1 Jahr	jährlich	D0BW7LL	135	11,25	auf Anfrage			auf Anfrage		
Preisoption 3 – Lotus-Kunden, Subskriptionsanzahl in der Höhe der Lotus-SW-Lizenzen mit S&S, sonst wie Preisoption 2, „LotusLive Engage for Lotus Customers“										
1 Jahr	jährlich	D0BWALL	113	9,42	auf Anfrage			auf Anfrage		

Preise in Euro netto. Deutsche Preisliste. 14. Februar 2010.
 (1) Kalkulatorisch bezogen auf eine zwei- oder dreijährige Gesamtlauzeit

LotusLive Engage:

Kostenlose Jahressubskription für 100
Personen für IBM Geschäftspartner.

LotusLive: Kostenloser Test-Account für 1 Jahr (Meetings/Engage).

- **Beantragung** zunächst als Test-Account (30 Tage), der auf 1 Jahr verlängert wird (Prozess wird sich in Q2 ändern)
- Test-Account enthält **100 Subskriptionen** (Admin + eigene Mitarbeiter + externe Personen)
- **Gäste** können weiterhin intern und extern in beliebiger Zahl eingeladen werden
- Subskriptionen enthalten **alle Engage-Anwendungen** und Zugang zu LotusLive Labs
- **Online-Sitzungen** können mit maximal 15 Teilnehmern durchgeführt werden (in LotusLive Engage und LotusLive Meetings)

LotusLive Engage/Meetings: Vertriebs-Tool - Kostenlose Accounts.

IBM® Deutsch [Ände]

LotusLive™ Services vergleichen | Kontakt zum Vertrieb aufnehmen | Geschäftspartner [An Besprechung teilnehmen](#)

Business Partners

Delivering winning solutions through small business and enterprise collaboration.

Exciting sales, service and application development opportunities await our valued IBM Business Partners. Team with LotusLive and deliver industry-leading, online collaboration solutions for the working world.

[Overview](#) [Getting Started](#)

Becoming a Business Partner

Partnership with power
Enhance your company's expertise, value-added services and opportunities by becoming a LotusLive Business Partner. Your journey starts by signing up in PartnerWorld, IBM's Business Partner Program. By joining PartnerWorld you have access to all the support and tools powered by IBM. Joining is simple and the benefits continue to grow as your relationship with IBM grows.

- 1. Join PartnerWorld**
All LotusLive Business Partners start by joining IBM PartnerWorld. This is your key to joining the industry's strongest partnering team. [Register for an IBM ID](#) and submit a PartnerWorld program application for your company.
- 2. Get your LotusLive Business Partner Demonstration Account**
As an IBM Partnerworld member, you now are eligible for a one year, no cost Business Partner demonstration account of LotusLive Engage and/or LotusLive Meetings. Go to the [Partnerworld site](#) and choose your service.
- 3. Get technical information about extending, integrating and customizing LotusLive**
Visit [developerWorks](#) for technical resour and forums.

Have questions about registering for our Business Partner Program? Contact us today to [register your interest](#) in becoming a Business Partner.

Interested in sharing your LotusLive insights with our product teams? Find out more about our [Design Partner Program](#) today.

https://www.lotuslive.com/en/businesspartners/partner_gettingstarted

Lets get connected:

Wie Sie an Infomaterial gelangen.

LotusLive: Vertriebs-Tool – gemeinsame Dateien und Links.

LotusLive: Vertriebs-Tool – gemeinsame Gruppe.

- Andreas Bannenberg** (Verbunden) - PAVONE AG, Gruppenrolle: Mitglied, abannenberg@pavone.de
- Andreas Schulte** (Verbunden) - IBM, Gruppenrolle: Mitglied, Software IT Specialist, IBM Deutschland GmbH, Stockholmer Allee 30a Dortmund 44289 - Germany, andreas.schulte@de.ibm.com +49-2331-932939
- Bjoern Reinhold** (Verbunden) - PAVONE AG, Gruppenrolle: Mitglied, bjoern.reinhold@pavone.de
- Christof Wegener** (Verbunden) - Wegener IT, Gruppenrolle: Mitglied, IT Systemberater, Geschäftsführer Wegener IT, Wegener IT Ltd. & Co. KG Königswarterstrasse 64, 90762 Fürth, cw@wegener-it.de 0911 378853 151
- Claudia Poelkemann** (Verbunden) - IBM, Gruppenrolle: Moderator, Channel Brand Specialist Lotus, IBM Deutschland GmbH, Gustav-Heinemann-Ufer 120-122 50988 Köln, claudia.poelkemann@de.ibm.com +49 221 304 2155
- Claus Böhmer** (Verbunden) - SOFTWERK GmbH, Gruppenrolle: Mitglied, Fachinformatiker, SOFTWERK Innovative Technologien GmbH Fronmüllerstr. 71 90763 Fürth, claus.boehmer@softwerk.de +49 911 99 77 30
- Daniela Kochsiek** (Verbunden) - PAVONE AG

Gemeinsamer Zugang auf Dateien geschieht über Zuordnung in Engage-Gruppen.

LotusLive: Vertriebs-Tool - „Für mich freigegeben“.

The left sidebar contains navigation options: Letzte Aktivität, Dateien (Meine Dateien, Von mir freigegeben, Für mich freigegeben), Dateigruppen (Meine Dateigruppen, Von mir freigegeben, **Für mich freigegeben**), Neueste Mitarbeiter (Einen Teilnehmer suchen), Gruppen (Eine Gruppe su), and Tags (Gängige Tags). A red dashed box highlights the 'Für mich freigegeben' menu item.

The main content area is titled 'Für mich freigegebene Dateigruppen' and shows a list of 27 items (1-25 visible). The table has columns for Name, Änderungsdatum, and Datenschutz. The items listed are:

Name	Änderungsdatum	Datenschutz
LOTUSLIVE ENGAGE: Infos	06.03.2010	🟢
LOTUSLIVE EVENTS: Infos	18.02.2010	🟢
LOTUSLIVE INOTES: Infos	06.03.2010	🟢
LOTUSLIVE MEETINGS: Infos	03.02.2010	🟢
LOTUSLIVE NOTES: Infos	06.03.2010	🟢
LOTUSLIVE: Analysts - Marktforschung	06.03.2010	🟢
LOTUSLIVE: Bestellprozess (BP)	11.02.2010	🟢
LOTUSLIVE: Bestellprozess (IBM)	01.02.2010	🟢
LOTUSLIVE: Broschüren	18.02.2010	🟢
LOTUSLIVE: Cloud Computing & SaaS	20.01.2010	🟢
LOTUSLIVE: IS SL	10.02.2010	🟢
LOTUSLIVE: Konferenzpräsentationen - Vorträge	11.02.2010	🟢
LOTUSLIVE: Labs	06.03.2010	🟢
LOTUSLIVE: Lotusphere 2010	25.02.2010	🟢
LOTUSLIVE: Portfolio	06.03.2010	🟢

Dateigruppen und Dateien, die eine andere Person besitzt, werden erst sichtbar mit dem Menüpunkt „Für mich freigegeben“.

LotusLive Bestellprozess:

Was zu beachten wäre.

LotusLive: IBM Bestellprozess für SaaS.

- **SaaS** und **LotusLive** erfordern neue Prozesse
 - Keine Lizenzrechte, sondern Nutzungsrechte, Recht auf Bereitstellung
 - Keine Vorortinstallationen, rein digitale Auslieferung einer Dienstleistung
 - Rechtliche Vorschriften dafür in Ländern unterschiedlich
 - Bestellungen sind immer „Named User“
- IBM Channel-Bestellungen sind **momentan** nicht vollständig digitalisiert
- **FTU Attachment** regelt Nutzung zwischen Kunden und IBM (darf in DE nicht digital unterschrieben werden)(einmalig erforderlich)
- **LotusLive Sign-up Form** initialisiert die Bereitstellung der bestellten Accounts (einmalig)

LotusLive: Fixed Term Use-Anlage („FTU Attachment“).

International Passport Advantage Vertrag

Anlage für Fixed Term Use

Die in dieser Anlage für Fixed Term Use (nachfolgend „Anlage“ genannt) enthaltenen Bedingungen und die geltenden Nutzungsbedingungen für die einzelnen Fixed Term Use-Angebote ergänzen die Bedingungen des IBM International Passport Advantage Vertrags oder des IBM International Passport Advantage Express Vertrags (nachfolgend „Vertrag“ genannt) und regeln die Bereitstellung von Softwarefunktionalität als Service für den Kunden durch IBM und deren Nutzung durch den Kunden. Im Zusammenhang mit Bestellungen, die dem IBM International Passport Advantage Vertrag unterliegen, erklären der Kundenvertragspartner und die einzelnen zugehörigen Unternehmen durch Unterzeichnung dieser Anlage ihr Einverständnis mit den in dieser Anlage enthaltenen Bedingungen ohne Änderung. Für Benutzer, die im Rahmen des IBM International Passport Advantage Express Vertrags Bestellungen aufgeben, gilt Folgendes: Nach Unterzeichnung dieser Anlage durch den Kunden gilt sie für alle zu den Bedingungen dieser Anlage aufgegebenen Bestellungen des Kunden, bis sie von einem der Vertragspartner gekündigt wird.

1. Begriffsbestimmungen

Inhalt – Vom Kunden bereitgestellte Informationen, Software und Daten, einschließlich Hypertext Markup Language-Dateien, Scripts, Programmen, Aufzeichnungen, Tonaufzeichnungen, Musikaufzeichnungen, Grafiken, Bildern, Applets oder Servlets, die der Kunde oder ein Benutzer im Zusammenhang mit der Nutzung des Services durch den Kunden erstellt, installiert, hochlädt oder überträgt.

Software – Programme, Aktivierungscode, Client-Software und Plug-ins sowie die zugehörige Dokumentation, die IBM dem Kunden zur Vereinfachung des Zugriffs auf den Service und dessen Nutzung bereitstellt. Die Nutzung von zugrunde liegender Software durch den Kunden dient nur dem Zugriff auf den Service und dessen Nutzung. Wenn Software lizenziert wird, erfolgt dies unter einer eigenständigen Vereinbarung, z. B. den Internationalen Nutzungsbedingungen für Programmpakete.

Service – Zugriff auf Software und Infrastruktur über das Internet und technische Unterstützung gemäß der Beschreibung in Ziffer 3, der in dieser Anlage geregelt wird. Der Service umfasst das Recht des Kunden, (i) auf Software zuzugreifen (nur in Objektcode- und ausführbarem Codeformat) und (ii) diese Software für den Zugriff auf den Service und dessen Nutzung zu verwenden. Für den Service gelten die Nutzungsbedingungen.

Laufzeit – Der im Berechtigungsnachweis als „Laufzeit von Software-Subscription und -Support“ bezeichnete Zeitraum. Die Laufzeit beginnt an dem Tag, an dem IBM die Bestellung des Kunden annimmt, an dem Tag nach dem Ablauf einer vorherigen Laufzeit oder an dem Tag, der auf den Jahrestag folgt.

Nutzungsbedingungen – Die Bedingungen, zu denen IBM dem Kunden den Zugriff auf den Service, d. h. das „Fixed Term Use“-Angebot, und dessen Nutzung ermöglicht. Die Nutzungsbedingungen kombiniert mit dem Vertrag und dieser Anlage regeln die Nutzung des Services (das „Fixed Term

International Passport Advantage Vertrag

(Eingetragener Firmenname des Kunden)

<IBM Legal Entity>

Rechtsverbindliche Unterschrift(en) des Kunden

Rechtsverbindliche Unterschriften

Name(n) (in Klarschrift):

Namen (in Klarschrift)

Datum:

Datum:

Vertragsnummer/Standortnummer:

Kundennummer:

Kundenadresse:

FTU-Anlage handhabt der Business Partner (Kundenkontakt), der die Anlage dann an seinen VAD zur Übermittlung an IBM weiterleitet

FTU-Anlage ist vom Kunden und von IBM abzuzeichnen (Partneransprechpartner kann hier unterstützen)

Die Anlage ist pro Kunde nur einmalig notwendig (bei der ersten Bestellung), ggfs. gleicher Ansprechpartner bei IBM

Korrespondenz im Ordering-Prozess bitte bis auf weiteres in englisch

Auch in einem ELA erforderlich!

LotusLive: LotusLive Sign-up Form.

LOTUSLIVE ORDER FORM			
Customers Company Name:			
Customer Administrator's First/Last Name:			
Customer Administrator Email Address:			
Customer Phone Number (office/mobile):			
Country			
Business Partners Company Name:			
Business Partners Contact Name:			
Business Partners Phone Numbers:			
If a Trials account, for what service?			
If iNotes, please provide domain name			
	First Name	Last Name	Email Address
			Service being Requested? <u>LotusLive - Engage, iNotes, Connections, or Meetings</u>
1			
2			
3			
4			
5			
6			
7			
8			

Sign-up Form ist essentiell für den Setup des Admin-Accounts

Im Admin-Account wird die Anzahl der erworbenen Subskriptionen verwaltet und zugeordnet

IBM Service: Einrichten der (ersten) Benutzer

Sind nicht alle Benutzer sofort bekannt, reicht ein entsprechender Hinweis

Die Kommunikation im Ordering-Prozess bitte bis auf weiteres in englisch

Achtung: Auch in einem ELA erforderlich! Admin muß benannt sein!

LotusLive:

Referenzen.

Referenz: Deutsche AIDS-Hilfe – Vernetzte Kommunikation.

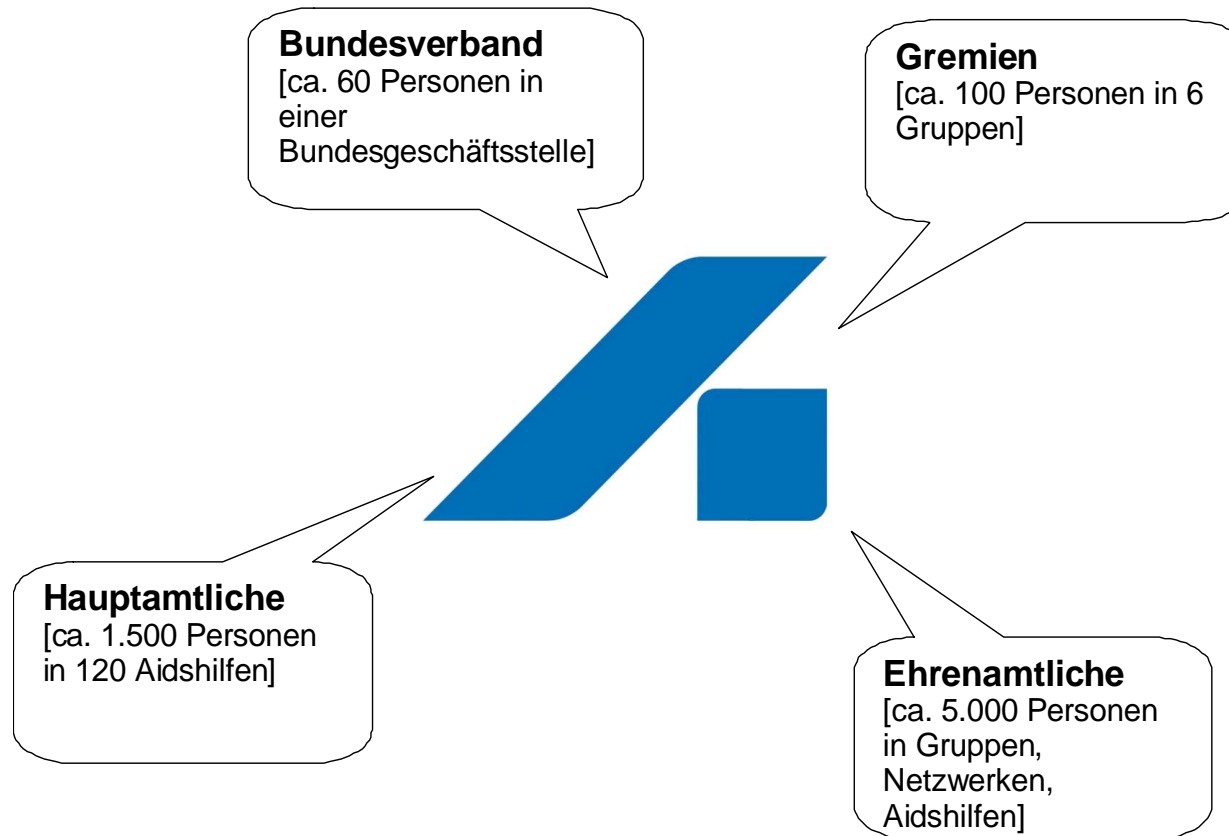

<http://www-03.ibm.com/press/de/de/pressrelease/2962>
2.wss

Referenz: Deutsche AIDS Hilfe e.V.

... wählt LotusLive Engage als Kollaborationslösung für ihren Verband.

Die Marktposition

- ☐ Die Deutsche AIDS-Hilfe e.V. (DAH) ist in Europa die größte Non-Governmental Organization (NGO) auf ihrem Fachgebiet (Prävention, Selbsthilfe, Interessenvertretung von Menschen mit HIV und Aids)
- ☐ Die DAH verfügt in ihrem Verband über 500 festangestellte und 6.000 ehrenamtliche Mitarbeiter
- ☐ Die DAH unterhält Beziehungen zu zahlreichen internationalen Institutionen und namhaften, deutschen Großunternehmen und ist auf dem Wege, in Osteuropa ein zentraler Ansprechpartner auf ihrem Fachgebiet zu werden

Die Herausforderung

- ☐ Die DAH ist geprägt durch eine sehr heterogene Organisationform aus bundesweiten, landesweiten, regionalen sowie speziellen Organisationen
- ☐ Eine große Bedeutung kommen den ehrenamtlichen Mitarbeitern zu, die vorort ihre Leistung erbringen
- ☐ Gleichzeitig ist die DAH gekennzeichnet durch ein sehr geringes IT-Budget, welches es zwingend notwendig Aufgabe machte, nach innovativen Wegen der Kooperation mit Unternehmen aus dem IT-Bereich Ausschau zu halten
- ☐ Die Landesverbände benötigen eine eigene Plattform, um sich untereinander zu organisieren

Die Lösung

- ☐ Einführung von **LotusLive Engage** für die integrierte Bürokommunikation im Verband
- ☐ Gast-Konzept von Engage für das kostenlose Teamwork mit ehrenamtlichen Mitarbeitern

☐ Die Vorteile

- ☐ Geringe Betriebskosten kombiniert mit einer quasi sofortigen Einsatzbereitschaft von LotusLive Engage
- ☐ Europäische und globale Reichweite unseres Teamworks und Online-Sitzungen
- ☐ Orientierung der Arbeit an Projektmanagement und Vorgangsbearbeitung
- ☐ Effektivere Durchführung von Projekt-Meetings durch Online-Verfahren

"Durch LotusLive wird es uns möglich, unsere heterogene Organisationsform zu integrieren und zu optimieren. Für die DAH ist es von entscheidender Bedeutung, unsere Mitarbeiter, festangestellt oder ehrenamtlich, in einem Teamwork zusammenzufassen. Engage unterstützt uns dabei auch bei internationalen Projekten. Die vielfältigen Möglichkeiten von Engage sind eine große Unterstützung in der täglichen Arbeit."

Dirk Hetzel, Referent für internetgetzützte Prävention, Deutsche AIDS -Hilfe e.V.

www.lotuslive.com/de/

Referenz: Panasonic Corporation

... wählt LotusLive als weltweite Kollaborationslösung für seine Mitarbeiter.

Die Marktposition

- Panasonic ist Markt- und Technologieführer für Konsumer- und Industrieelektronik.

Die Herausforderung

- Belegschaft benötigt effizientere Methoden für die Zusammenarbeit und Kommunikation mit ihren Kunden, Partnern und Zulieferern auf der Basis einer cloud-basierten Business Community.
- Realisierung von Kostenreduzierungszielen in erheblicher Höhe von ca. 50%.
- Einfachere Integration von neuen Unternehmensteilen in das unternehmensweite Teamwork.

Die Lösung

- Einführung von **LotusLive Engage** für ad hoc Online-Sitzungen und geplante Web-Konferenzen, gemeinsames Dokumentenmanagement für die gesamte Community, Instant Messaging und Projektmanagement.
- Nutzung von **LotusLive Connections** für das geschäftliche Social Networking zwischen Mitarbeitern, Partnern und Zulieferern zur schnelleren Erschließung von Wissen und Praktiken.
- Migration von Mitarbeitern von Microsoft Exchange oder anderer, kollaborativer Software hin zu **LotusLive Notes und LotusLive iNotes** für E-Mail, Kalender und Adressbuch.

Die Vorteile

- Die geringen Kosten einer zudem schnellen Implementierung werden sich sofort, aber auch langfristig auf eine geringere Kostendecke auswirken, womit auch die Rückschläge der momentanen wirtschaftlichen Lage abgefedert werden können.
- Die unvergleichlichen Extranet-fähigkeiten von LotusLive werden Panasonic erlauben, eine Reihe von Cloud Collaboration-Werkzeugen für die Verwendung in allen Regionen bereitzustellen.
- Durch die offene Architektur ist Panasonic imstande, vorhandene und geplante Investitionen in ihrer IT-Infrastruktur aufzubauen, ohne die Ressourcen ihrer IT-Bereiche aufstocken zu müssen.
- Durch die innovativen Kollaborationstechniken von Engage und Connections werden globale Projektteams und neue Verfahrensweisen für Produktentwicklung, -forschung und Vertrieb erst möglich, was Panasonic wiederum einen Wettbewerbsvorteil verschafft.

Panasonic
ideas for life

"LotusLive ist ein zentrales Mittel für unsere Mitarbeiter, um wirklich als global integriertes Unternehmen zu funktionieren. Es wird uns erlauben, sicher mit unserem erweiterten Unternehmen aus Partnern und Kunden zu arbeiten, als ob alle an einem gleichen Ort wären, und was die Vision eines schnelleren, effizienteren Teamwork und geschäftlichen Handelns Realität werden lässt."

Mitsuhiro Aoyama, Vice President
Corporate
Information Systems Company,
Panasonic Corporation

www.lotuslive.com/de/

SaaS von Lotus testen @ lotuslive.com/de/compare.

Produkt	Meetings	Events	Connections*	Engage*	Notes	iNotes
Kaufen	Kontaktieren	Kontaktieren	Kontaktieren	Kontaktieren	Kontaktieren	Kontaktieren
30-Tage-Testversion	Testen		Testen	Testen		Testen
Accountverwaltung	✓	✓	✓	✓	✓	✓
Gemeinsame Nutzung des Desktops	✓	✓		✓		
Gemeinsame Nutzung von Anwendungen	✓	✓		✓		
Folienpräsentation	✓	✓		✓		
Teilnehmerliste	✓	✓		✓		

IBM Software Partner Academy Program

Kontaktdaten:

Michael Doege

Subject Matter Expert Lotus Cloud Computing - LotusLive

Tel: 0170/6319887

email: Michael.Doege@de.ibm.com

Vielen Dank für Ihre Aufmerksamkeit!