

Collaborationslösungen  
Zur Unterstützung Ihrer Geschäftsziele

Lotus software

IBM



**Einfacheres Arbeiten, schnellerer Kontakt zu Kollegen  
und geringere Informationsflut**

*IBM Lotus Notes 8*

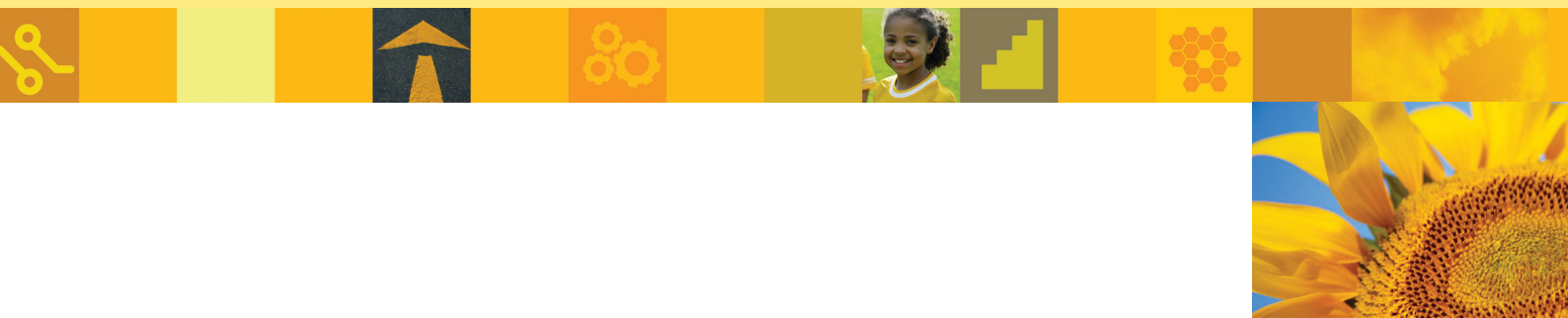

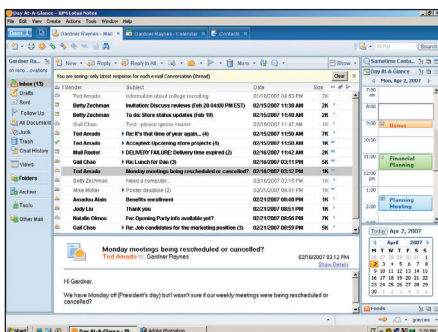

Mehr als E-Mail, Kalender und Kontakte:

# IBM Lotus Notes

Mit Lotus Notes 8 kann Ihr Unternehmen einfacher auf Informationen zugreifen, produktiver arbeiten und effektiver zusammenarbeiten als je zuvor. Lotus Notes ist ein interaktives Geschäftswerkzeug, das Sie in die Lage versetzt, sich auf das für Ihr Unternehmen Wichtigste zu konzentrieren: Innovation. Wie? Durch innovative Funktionen und eine intuitive, attraktive Benutzeroberfläche.

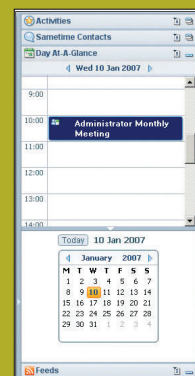
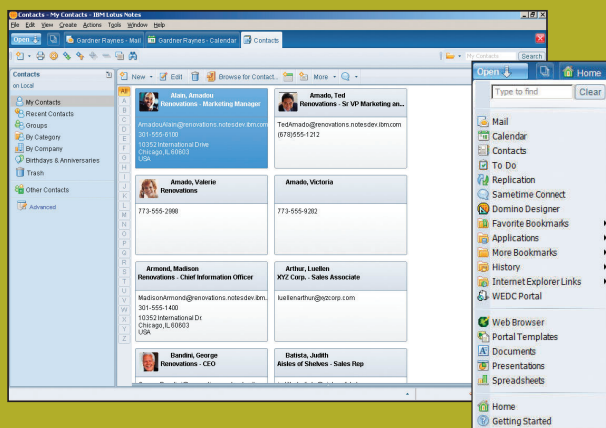
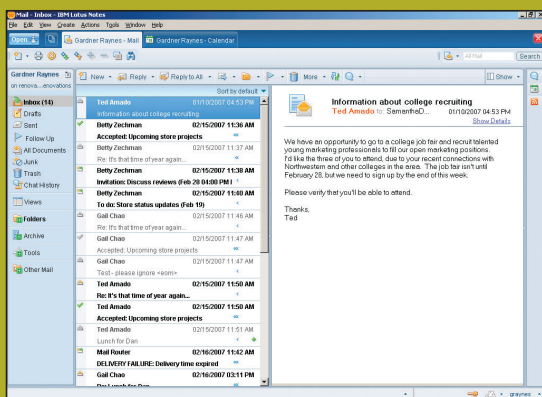

## Lotus Notes steigert Ihre Produktivität

Lotus Notes 8 bietet nicht nur bei E-Mail und Terminplanung, sondern auch in anderen Bereichen neue Merkmale, zum Beispiel in Bezug auf modulare Anwendungen, Produktivitätswerkzeuge, RSS-Feeds (RSS – Really Simple Syndication) oder aktivitätsorientiertes Computing. Über eine neue Seitenleiste können Sie schnell auf diejenigen Werkzeuge, Anwendungen und Informationen zugreifen, die Sie am häufigsten verwenden. All dies ist in einer intuitiven Oberfläche vereint, in der Sie die benötigten Funktionen schnell finden und somit fokussiert und produktiv bleiben.

## Lotus Notes führt alle Ihre kritischen Anwendungen zusammen

Lotus Notes 8 vereinfacht die Integration von Lösungen und Daten einzelner Geschäftszweige in neue Anwendungstypen – modulare Anwendungen, die Inhalte aus mehreren Systemen in einem einzigen Kontext präsentieren. Modulare Anwendungen bringen interaktive und teambasierte Werkzeuge in den Kontext der Prozesse und Anwendungen, die Sie und Ihre Mitarbeiter täglich verwenden, und tragen so zur Verbesserung Ihrer Effektivität bei. So können Sie Ihre vorhandenen Ressourcen mit einem höheren Grad an Flexibilität und Beweglichkeit nutzen und erweitern.

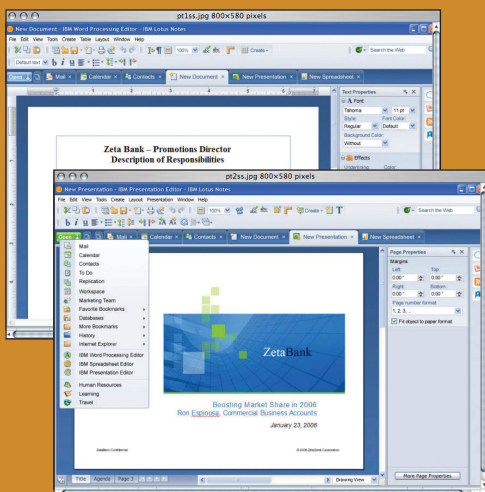

## Lotus Notes verfügt über Produktivitätswerkzeuge

In Lotus Notes 8 ist eine Suite von Produktivitätswerkzeugen integriert, auf die Sie von einem zentralen Standort aus zugreifen können. Diese Produktivitätswerkzeuge ermöglichen es Ihnen, eine Vielzahl von Dateitypen zu erstellen, zu editieren und gemeinsam zu bearbeiten, zum Beispiel Textverarbeitungsdokumente, Tabellenkalkulationen und Präsentationen. Die IBM Produktivitätswerkzeuge bieten Unterstützung für das OpenDocument Format (ODF); sie können Microsoft® Office-Dokumente importieren, bearbeiten und speichern oder diese Dokumente nach ODF exportieren, um sie gemeinsam mit ODF-kompatiblen Anwendungen und Lösungen zu nutzen. Dies bewahrt Sie davor, an die proprietäre Technologie bestimmter Anbieter gebunden zu sein.

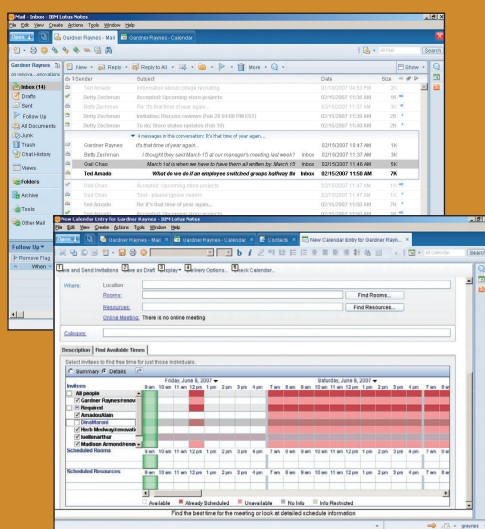

## Lotus Notes bietet intelligente E-Mail- und Kalenderfunktionen

IBM Lotus Notes and Lotus Domino 8 hebt die Produktivität auf eine höhere Stufe. Die Software steigert Ihre Effizienz durch neue, intelligente Erweiterungen bei E-Mail, Kalender und Kontakten. Lotus Notes 8 ist auf die Unterstützung Ihrer Arbeitsweise ausgerichtet – als würde die Software im Voraus ahnen, was Sie benötigen. Sie sparen Zeit, machen weniger Fehler und arbeiten intelligenter. Alles, wonach Sie in einer Collaborationlösung der Spitzenklasse verlangen könnten – und mehr!

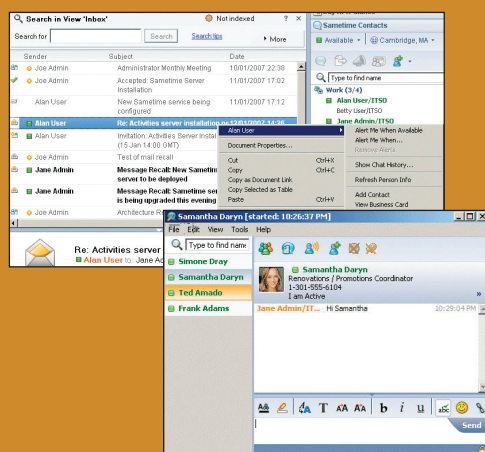

## Lotus Notes vereinfacht Ihre Kommunikation

Mit Lotus Notes 8 können Sie in kürzester Zeit mit Ihren Teams Verbindung aufnehmen. Durch die Integration von Instant Messaging und Anwesenheitsanzeige können Sie in Echtzeit Know-how austauschen. Sie können die Zahl der E-Mails und der Telefonanrufe verringern, indem Sie schnell und einfach mit Kollegen und anderen Projektteilnehmern innerhalb und außerhalb Ihres Unternehmens online zusammenarbeiten – über eine einzige Benutzeroberfläche.

## Lotus Notes lässt Sie jederzeit und überall arbeiten

Sie können immer auf Ihre Datenbanken und Werkzeuge für elektronisches Teamwork zugreifen, ob Sie nun mit dem Netz verbunden sind oder offline arbeiten. Mithilfe der Replikationstechnologie von Lotus Notes erhalten Sie bei der Offlinearbeit schnell die benötigten Daten; dies wird ermöglicht durch die Replikation von E-Mail und Anwendungen mit Daten, Logik und Sicherheitsmaßnahmen. Dadurch können Sie so produktiv sein wie möglich – unabhängig von Ihrem Standort. Mit optionaler Software anderer Anbieter können Sie sogar von Personal Digital Assistants, z. B. RIM BlackBerry-Geräten, aus auf Ihre kritischen Geschäftsinformationen zugreifen.





## Lotus Notes ist intuitiv

Lotus Notes 8 zeichnet sich durch eine überarbeitete, intuitivere Oberfläche aus, die den Benutzer nicht auf eine bestimmte Arbeitsweise festlegt. Sie können an einem Ort auf E-Mails, Dokumente und Geschäftsanwendungen zugreifen – Sie benötigen nur ein Kennwort, um alles zu verwalten. Durch die (vertikale oder horizontale) Nachrichtenvorschau und die Zusammenstellung und Anzeige von E-Mails als Threads finden Sie schnell die benötigten Informationen. Ein Monatskalender zeigt Markierungen an, damit Sie den Überblick über wichtige Besprechungen und Termine behalten. Sie finden Ihre Kontakte schneller, indem Sie Ansichten mit Fotos nach Art von Visitenkarten verwenden.

## Lotus Notes ist auf Ihr Unternehmen ausgerichtet

Mehr als 130 Millionen Personen weltweit haben IBM Lotus Notes and Domino in kleinen und in großen Unternehmen eingesetzt. Lotus Notes 8 kann auf den Betriebssystemen Microsoft Windows® und Linux® ausgeführt werden, sodass Sie unter mehreren Clientplattformen wählen können. Lotus Notes and Domino 8 stellt eine sichere Umgebung bereit, die dafür sorgt, dass Sie sich auf Ihr Geschäft konzentrieren können und sich nicht um technische Probleme kümmern müssen. Lotus Notes and Domino 8 ist im Hinblick auf hohen Bedienungskomfort konzipiert und kann leicht an sich ändernde Geschäftsanforderungen angepasst werden.

## Weitere Informationen

Aufgrund einer neuen Architektur, neuer Funktionen und Erweiterungen bewährter Features ist IBM Lotus Notes 8 die ideale Collaborationslösung, durch die Ihr Unternehmen die Produktivität steigern, effizienter arbeiten und den Umsatz erhöhen kann.

Weitere Informationen zu IBM Lotus Notes and Lotus Domino 8 erhalten Sie von Ihrem IBM Ansprechpartner oder IBM Business Partner oder auf folgender Website:

[ibm.com/de](http://ibm.com/de)

IBM Deutschland GmbH  
70548 Stuttgart  
[ibm.com/de](http://ibm.com/de)

IBM Österreich  
Obere Donaustraße 95  
1020 Wien  
[ibm.com/at](http://ibm.com/at)

IBM Schweiz  
Vulkanstrasse 106  
8010 Zürich  
[ibm.com/ch](http://ibm.com/ch)

Die IBM Homepage finden Sie unter:  
[ibm.com](http://ibm.com)

IBM, das IBM Logo und [ibm.com](http://ibm.com) sind eingetragene Marken der IBM Corporation.

Domino, Lotus, Lotus Notes und Notes sind Marken der IBM Corporation in den USA und/oder anderen Ländern.

Linux ist eine Marke von Linus Torvalds in den USA und/oder anderen Ländern.

Microsoft und Windows sind Marken der Microsoft Corporation in den USA und/oder anderen Ländern.

Weitere Unternehmens-, Produkt- oder Servicenames können Marken anderer Hersteller sein.

Vertragsbedingungen und Preise erhalten Sie bei den IBM Geschäftsstellen und/oder den IBM Business Partnern. Die Produktinformationen geben den derzeitigen Stand wieder. Gegenstand und Umfang der Leistungen bestimmen sich ausschließlich nach den jeweiligen Verträgen.

Der Inhalt dieser Dokumentation dient nur zu Informationszwecken. Zwar wurde die Vollständigkeit und Richtigkeit der in der vorliegenden Veröffentlichung enthaltenen Informationen überprüft, aber sie wird dennoch „as is“, ohne Gewährleistung oder Garantie irgendeiner Art, ausdrücklich oder stillschweigend, zur Verfügung gestellt. Darüber hinaus basieren diese Informationen auf der aktuellen Produktplanung und -strategie von IBM, die sich jederzeit ohne Vorankündigung ändern kann. IBM übernimmt keine Haftung für irgendwelche Schäden, die aus der Nutzung dieser oder einer anderen Dokumentation entstehen oder damit in Zusammenhang stehen. Aus dem Inhalt dieser Dokumentation können kein Gewährleistungsanspruch oder andere Anforderungen an IBM (oder seine Lieferanten oder Lizenzgeber) abgeleitet werden, noch kann der Inhalt eine Änderung der Bedingungen der geltenden Lizenzvereinbarung, der die Nutzung der IBM Software unterliegt, bewirken.

\* Aktivitätsorientiertes Computing setzt einen optionalen Aktivitätsserver voraus.

Hergestellt in den USA  
06-07

© Copyright IBM Corporation 2007  
Alle Rechte vorbehalten.

LOB10826-DEDE-00

